

# Úvod

Ноты с сайта [www.notarhiv.ru](http://www.notarhiv.ru)

SECONDO.

Bedřich Smetana.

Maestoso. ♩ - 60.

**ff**

**ff**

**ff**

**f rinfz.**

**fff rinfz.**

**dim.**

**trem. dim.**

**pp**

**pp**

**pp**

**1**

**p cresc. molto**

**ff**

**molto dim. pp**

Umělecká Beseda v Praze.

Veškerá práva - i provozovací - vyhražena.

H. M. 10

# Úvod

PRIMO.

Bedřich Smetana.

Maestoso. ♩ - 60.

ff

ff

sf rinforz.

sf sf sf sf sf sf sf dim. > p dim. > pp dolce

pp dolciss.

molto cresc.

sf sf molto dim. p

## SECONDO.

*legatiss.*

*pp*

*pp*

*pp*

*pp*

*molto cresc.*

*sempre cresc.*

*ff*

*f*

*molto dim.*

*p*

*pp dim.*

*ppp*

*legatiss.*

*pp*

*marc. ma non troppo*

*p* *molto cresc.*

*cresc.* *sempre cresc.*

*ff sf*

*molto dim.*

*p* *pp* *pp*

**SECONDO.**

PRIMO.

4 1 5 2 1 4 5 1 5 1 5 1

*piu cresc.*

[illegible][illegible]

8

## SECONDO.

*sempre f*

*rit. e molto dim.*

*Più lento.*

*pp* *dim.* *ppp* *estinto*

*Tempo I.*

*pp* *poco animando* *pp* *sin al* *p*

*cresc.*

*sf* *fff* *marcatiss.*

*rinfz.* *sf* *ff* *ff*

*strem.*

**Più lento.**

PRIMO.

Piu' lento.

*sempre f*

*rit. e molto dim. pp*

*dim.*

*pp*

dim. *PPP poco animando sin - al*

**Tempo I.**

# Jednání I.

(Libuřin soud.)

Libuřina síň na Vyšehradě s pohledem na Vltavské údolí.

## Výstup I.

V popředí **Libuře** bílou řízou oděná, před ní klečí **Radmila** v rouše popelavém, v pozadí v rozličných skupeních **děvy** v běloskvoucích řízách, stranou stojí **Krasava**. Libuře a ostatní děvy sedí.

**Moderato assai.** **Radmila.**

(Opona se zdvihne.) Slo-vutná dce-ro Kro-ka, slavná kně-žno!

PIANO.

ó dík, ó dík, že's na mou pro-sbu po-vo-la-la kmety,

by sro-vna-li zlou hádku, jež vznikla o dě-dictví ot-covské,

ač so-tva skonál, me-zi bratry tak ne-před-ví-da-ně, tak

*espressivo*  
*dolce*  
*rinf.*

## Krasava (stranou)

Rl.  
K.  
ne - slýcha - ně ! Ó běda ! Vím - - tě, kdo vinen

*f* *rinf.* *sf* *fz*

Rl.  
tim; jak měla jsem tušit, že to způ - sobím!

*f* *tremolo* *fz ppp* *cresc.*

Radmila.  
Věštky - ně bu - doucno - sti!

*f cresc.* *ff* *fz* *p*

Rl.  
dolce ob - da - ře - ná od bohův mou - dro - stí, jež zma - tky ro - vná!

*p* *pp*

Rl.  
Své o - ba bra - try je - ště na - po - sle - dy po - ro - něm v pří - zeň tvou!

*f* *rit.* *cresc.* *rit.* *p* *dolce*

*p dolce* *dolciss. rall.*

Rl. Neb povždy ži-li ve svornosti a mí-ru

*f* *(vášnivě)* *Più mosso.*

Rl. jen; až Čer-no-boh, jen ten to mohl

*ff* *sfz* *p* *pp*

Rl. být, až Čer-no-boh, ten škodo-li-bý po-no-řil ducha jejich

*ff* *sfz* *p* *Krasava (u sebe, rozčileně)*

Rl. K. v te-mný blud! Bo-ho vé!

*pp* *sfz* *pp* *cresc.* *sfz* *p* *Libuše (klidně)*

K. Li. pozdě teď lka-la bych, když ro-di se zká za z-čí-nů mých. Již

(Radmilu k sobě zvedajíc.)

Li. vstaň a poteš my-sl svo-ji! *dolcissimo* Li-bu-ši vo-dí bo-hův hlas,

*p* *pp*

(Libuše vstane krácejíc v popředí; ostatní též vstanou.)

Li. Spomo-ci je-jich po-da-ří se, že bratři sro-vna-jí se zas!

*pp* *tranquillo*

*cresc.* *sf* *fz* *cresc.* *rfz*

*f* *fz* *ff* *fz*

Moderato assai. (♩ = 72.)

Libuše *f* *espressivo*

Ro-ho-vé věční ta-mo nad o-bla-ky, v mi-lo-sti

*ff* *pp* *dim.* *pp*

Li. shlí - žejte na tu-to zem! Ku svornosti ji ved-te, a

*pp* *p* *dolce* *p*

Li. lá - - sce po-za - svět'e, had sváru nech ať mi - ne

*piu f* *sempre p* *p*

Li. je - jí lem! Ať sí - ly ze-mě blaho ro-dí, a

*cresc.* *pp* *pp* *pp*

Li. li-du všemu hoj - - nost plo-dí!

*p* *cresc.*

Li. Ať svorné sí - ly ná-rod vedou k ště stí, a příštím věkům

*dolce* *f* *p* *p*

*poco a poco animato*

Li. je-ho slá-vu vě - stí! Ó bo-ho-vé sly-šte modlitbu mou

Li. můj národ vezměte v ochra-nu svou! Ó chraň - te mou

Li. vlast', Ó chraň - te mou vlast', můj ná - rod vezmě - te  
a přej - te o - chra - nu

*rall.*  
Li. v ochra-nu svou!  
vlád - ně nám svou!

**Krasava** *p* Ó bohové věční ta - mo nad

**Radmila** *pp* Ó bohové vě - ční ta - mo nad o - bla - ky,

**Sbor** *pp* *pp* Ó bohové vě - ční ta - mo nad o - bla - ky, shlí - žej - te

*cresc.*

Li. *cresc.*  
 K. o - bla - ky, bo - ho - vé vě - ční shlí - žej - te  
 Rl. *cresc.* v mi - los - ti shlí - žej - te na tu - to zem, bo - ho - vé vě - ční  
 sb. na tu - to zem! Bo - ho - vé vě - ční ta - mo nad o - bla - ky,  
*sempre cresc.*

Li. *ff* Můj ná - rod  
 K. na tu - to zem, had svá - ru  
 Rl. shlí - žej - te na tu - to zem, had svá - ru nech ať mi - ne je - jí  
 sb. bo - ho - vé vě - ční ta - mo nad o - bla - ky, shlí - žej - te  
*ff*

Li. *ff* vezměte vo - chra - nu svou, ó chraň - te mou vlasť, o - chraňte  
 K. nech ať mi - ne je - jí lem, bo - ho - vé shlí - žej - te na tu - to zem,  
 Rl. lem! Bo - ho - vé shlí - žej - te na tu - to zem,  
 sb. na tu - to zem, shlí - žej - te na tu - to  
*ff*

Li. ná - - - - - rod, *p mezza voce* můj ná -  
 K shlí - žej - te na - - - - - tu - to zem, *p mezza voce* ó shlí -  
 Rl. bo - ho - vě vě - ční shlí - žej - te na tu - to zem, *p mezza voce* ó shlí -  
 sb. zem!  
*sf cresc. sfz p*

Li. - - - - - rod, též i vlast mou!  
 K - - - - - můj ná - rod, vlast mou!  
 Rl. - - - - - žej - te sem na tu zem!  
 sb. - - - - - žej - te sem na tu zem!  
 k nám na tu zem!  
*p cresc. sf*

Trombe  
*sf ff sfz* (za jevištěm)  
*sfz*

**Libuše.** (slavně)

Již hlas mě vo-lá do sbo-ru hlav, sva-tě-mu

Li. sou-du dle ot-cův práv!

(Libuše zvolna se vzdáti, za ní kráčejí děvy kromě Krasavy, která pomešká.)

2 Trombe na jevišti.

*Andante.*

*p dolciss.*

*dolce espress.*

*cresc.*

*dim.*

*pp*

**Krasava** (dosud stojí zádumčivě)

No-mo-hu

*dim.*

*pp*

*dim*

**Allegro.** *f* (žalně) **Meno Allegro.**

K. dá - le! Jej nelze mi zít!

**Moderato**

K. Před je - ho tvá - ří bych ne - mohla

**Radmila** (navrátilví se rychle)

Rl. dlít! *agitato* Kra.sa.vo, proč váháš ji - ti s ná.mi. vi.dím tě se

**Krasava**

Rl. K. chví - ti! Na mé tvá - ři vi.ny znak, znesvě - til by

**Radmila.**

K. soud můj zrak. Ha, co to, co má to bý - ti?

RI. *dolce*  
 Zjev, co skryto v du-ši tvé, Kra sa-vo,

RI. *dolciss.*  
 ó mluv, ó po- věz, vždyť tě  
*dolce*  
*p*

RI. dru-žka se strou- zve!  
*dim.*

RI. *pp*

Krasava (hledíc na jedno místo.) *poco a poco affettuoso*  
 Vi- díš ten pla- men, jak se v ko- tou- či

K. zve . dá! Bě . da, ted'

*cresc.*

1 2 3 5 2 3 1 1 2 3 5 1 1 5 2 1 1 5 1

K. jme se vždy dá . . le a dá . . le,

*frenetoso (vášnivě a divoce)*

*sempre cresc. ed accel.*

K. výš a výš, Již cha . tka

*cresc.*

*f sempre con affetto*

*sf sf*

K. pa . dá, tam ho . ří stoh, již spaluje le . sy; po vůli

*f*

K. všem mo . ře plamenův! Ó ten žár, ó ten žár

*cresc.*

*ff ff*

K. *doloroso*  
kte.rý po ze.mi zplál, mou rukou on vznik, mou rukou se

*ff* *molto dim.*

R. *Radmila.*  
vžnal! Bo - ho - vé, co se to sta - lo? *sempre dim.*

*p dim*

R. *Pluv!* co tě tak ro - ze - rva - lo? *Più moderato.*

*pp* *p*

K. *Krasava (klidněji)*  
Všechno se do - víš, řeknu ti vše, ne však zde, zde me - zi stě - na - mi tmavého bro - bu,

*f* *ff* *p* *f*

K. Jež se shrou - ti hro - zí na mně u - bo - hou! *precipitato* *dim.*

*ff* *p* *f* *ff*

## Meno allegro. ♩ = 12.

(Vlekouc Radmilu sebou)

K. *dolce*  
 Pojd'! Pojd'! kde je vo - lný ve - trů  
 let, tam všechno, všechno to - bě vy - je - vím.  
 pojd'! pojd'! kde se modrý kle - ne svět, tam,  
 tam to - bě všechno to - bě po - vím!  
 Pojd'! Pojd'! tam  
*molto espress.* *f* *sfz*

K. *to . bě, vše . chno to . bě po . vím!*

*8*

*dim*

K. *Pojď!* *Pojď!*

*p*

K. *pp* (zvolna odchází)

*Pojď!*

*sempre dim.*

*smorzando*

*pp*

*Opola dolů.* *Proměna.*

*ppp*

## Proměna.

Prostranství na Vyšehradě. V pozadí lípa. Pod korunou její na zvýšeném místě trůn, pod trůnem na třínožce stojí nádoba s ohněm, pod nádobou touto jiná s vodou.

## Výstup II.

V popředí napravo **Chrudoš**, okolo něho několik **kmetův**, kteří mu domlouvají; nalevo **Šťáhlav**, též několik kmetův, okolo něho v rozmluvě s ním. Mezi oběma skupenými zase rozmlouvá **Lutobor** s **Radovanem**. **Leši, vладыky, lid.**

*Allegro vivo, ma non troppo.*

*Energico.*

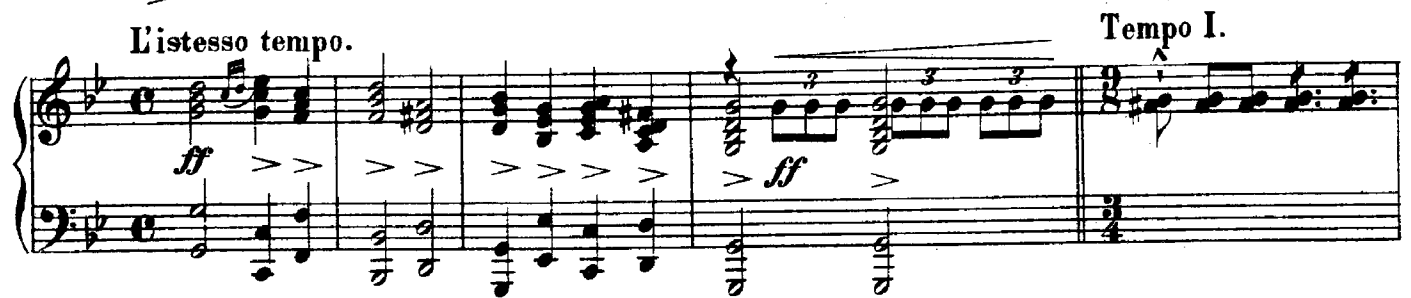

Second system of the piano introduction, continuing the melodic and accompanimental patterns from the first system.

**Mužský sbor (Vladyky, leši a lid).**

BASSI.

Bass vocal part with piano accompaniment. The lyrics are: *Bě. da! Bě. da! když me. zi vla. stní. mi bra. try spo. ry se*. The piano accompaniment features a rhythmic pattern of eighth notes in the left hand and chords in the right hand. Dynamics include *sf* and *mare.*

*ff* TENORI

Tenor vocal part with piano accompaniment. The lyrics are: *Bě. da! Bě. da! když me. zi ro. dí a mr. zký svár; k. sa. - mé. mu*. The piano accompaniment continues with the same rhythmic pattern.

Continuation of the vocal parts with piano accompaniment. The lyrics are: *vla. stní. mi bra. try spo. ry se ro. dí a mr. zký ne. bi zlo. ba ta vni. ká, vo. la. jíc bo. hův hněv a*. The piano accompaniment features a more complex rhythmic pattern in the right hand, including sixteenth notes.

svár, k sa - mé - mu ne - bi zlo - ba ta vni - ká,

zmar; k sa mé - mu ne - bi zlo - ba ta

*sf*

## Chrudoš (rozčilené)

vo - la - jíc bo - hův hněv a zmar!

vni - ká, vo - la - jíc bo - hův hněv a zmar!

*sf* *sf* *sf*

*energico*

Bě da, když me - zi vla - stní mi bratry spo - ry se

*ff*

Chrud.

**ff**

Ne! Ne! Těch ře-čí nechte! S tím dé-le nelze se

ro-dí!

energico

Meno allegro (ma non troppo).

**mf**

snést!

Ač spa-ni-lý

**rfz**

dim.

**p dolce**più **f**

je v tvá-ři,

Má

v my-sli klam a leš!

cresc.

espress.

Šťahlav (vřele)

Mám

v lá-

cresc.

š. sce své-ho bra-tra, Však

je - ho zvů-li juž na dá-le já sná - šet ne-smím;

š. *con forza* jsem bohda ta-ké muž! Ted'

Lt. *molto rit.* *a tempo* (Kmeti přistoupí k Lutoboru.) *Lutobor.* *dim.* *p*

*L'istesso tempo.*

Lt. ví - te, smí - řit že jich ne - lze;

*la melodia bene marcata*

Já sám jich strýc na - darmo jsem do - mlou-val

H.M. 10

Lt. *f* (vážně)

o - běma, bo - jím se, že

Lt. Radov.

mar - ně, mar - ně po - hná - ni jsou sem!

*cresc.* *f*

*Più moderato.*  
Rad. *f*

Nám kní - žete jest vě - ru tře - ba, by se jí dobrým rádcem

*mf*

Rn. *espress.*

stal. Ó kéž by so - bě cho - tě vza - la, který by vá - šně poutat

*p espressivo*

*Più animato.*  
Rn. Lutohor. (tajně k Radovanovi) *p sotto voce*

Lt. Pra - ví

znal!

*p*

Lt. se, že na bí - - lém o - ři

Lt. do Sta - die je - zdí za ra - dou!

*dim.*

*la melodia bene marcata*

Lt. 0 kěz by

Lt. Pře - my - sla si vza - la, pak

*cresc.*

Lt. bla - ze ze - mi!

Tempo I.

TENORI.

*ff*

Sbor.

(Vladyky, Leši a lid.)

BASSI.

Bě - da, bě - da,

Bě - da, bě - da,

Lutobor.

Ted-

když me - zi vla - stní - mi bra - try spo - ry se ro - dí

Radovan.

Nám kni - že - te jest vě - ru

Lt.

ví - te, smi - řit že jich ne - lze,

a mr - zký svár, k sa - mé - mu ne - bi zlo - ba ta vni - cá,

k sa - me - mu nebi zloba ta

**Šťahlav.**

**Chrudoš.**

**Rn.** tře - ba!

Ne! Ne! Těch vě - cí

**Lutobor.**

Tedř

vo - la - jíc bo - hův hněv a zmar. Bě - da!

vni - cá, vo-la-jíc bo - hův hněv a zmar.

**Š.**

**Ch.** nechte!

**Radovan.**

Ne! Ne! Stím dé-le

Nám kní - že - te jest vě - ru

**Lt.** ví - te, tedř ví - te, smí - řit

když me - zi vla - stními bratry spo - ry se ro - dí!

H. M. 40

Š. Mám v lá - sce svého

Ch. ne - lze se snést!

Rn. tře - ba!

Lt. že jich ne - lze. Já

TEN. I. Bě - da! Bě - da!

TEN. II. Bě - da! Bě - da! Bě - da! Bě - da!

BASSI. Bě - da! Bě - da! Bě - da! Bě - da!

k sa - mé - mu ne - bi zloba ta

Š. bra - tra, však jeho zvu - li již na dá - le já sná - šet

Ch. Ne! Ne! Ne!

Rn. Ó kéž by so - bě cho - tě vza - la,

Lt. sám, já sám jich

když me - zi vla - stní - mi bra - try

vni - cá! když

H. M 10

Š. *ne - smím!* *jsem ta - ké muž!* *(secco)*

Ch. *Ne! s tím dé - le ne - lze se snést!* *(secco)*

Rn. *by se jí do - brým rá - deem stal!* *(secco)*

Lt. *strýc, na - dar - mo jsem do - mlou - val o - běma!* *(secco)*

*spo - ry se ro - dí a mr - zký svar!* *(secco)*

*spo - ry se ro - dí a mr - zký svar!* *(secco)*

*sfz* *sfz*

*Lutobor.* *f*

*Hle, již*

*ff* *pp* *pp*

Meno allegro.

Moderato molto.

Lt. *jdou!* *(4 Trombe na jevišti)*

*sf subito p* *dim. al pp* *pp* *pp* *più p* *pp* *più p*

# Výstup III.

45

Průvod. Zpředu kráčí dvě **děvy**, z nichž děva po pravé straně jdoucí nese desky, druhá meč. Za nimi kráčí **Libuše**, za ní deset **děv**; když se vše seřadí na obě strany, vystoupí Libuše na trůn.

*Tranquillamente.*

*p dolce*

*espressivo*

*f dim. dolce*

*p cresc.*

*f*

*Libuše vystoupí.*

*cresc.*

*più f*

**Chrudoš.** (bodavým zrakem prohlížeje kolem jdoucí průvod, u sebe.)  
*sotto voce*

Ten had tu schá-zí, má přede mnou strach!

*dim. molto legato*

Tempo 1.

Li. vá mi!

*cresc.* *ff* *sf* *rfz*

Li. *Meno allegro. dolce, tranquillo*

*sf* *p* *dim.* *sempre p*

Li. *p*

Pod korunou po-svá - tně na - ší lí - py;

Li. *f*

po pra-vi-ci mé de-sky pra-vo-da-tně,

*sf* *p* *rfz*

Li. *f*

na le-vo křivdy ká - ra - jí - cí meč;

*ff* *sf* *sf* *sf* *sf* *sf* *sf*

Li. *mf*  
8 před mý - mi zra - ky

Li. *pp*  
8 o - heň pra - vdo - zvě - stný.

Li. *f*  
a u mých no - hou

Li. *p* *poco cresc.*  
8 sva - to - cu - dná vo - da!

Li. *cresc.* *ff*  
8

(pevně a vážné)  
*f energico*  
Li. Já svo - la - la vás Vla - dy - ky. i kmety, a - by - ste při tu

*Moderato assai . f*

Li. rozřešili!

*energico* Nad Chrudošem od Ota-vy kři-vé,

*marcato*

Li. od O-ta-vy křivé, zlatonosné; Nad Štáhlavem

*Moderato, quasi andante.*

Li. na Radbu-ze chladné!

*dolce*

Li. Ti, o-ba bratři, o-ba Kleno-vi-ci, roda stara Te - tvy

Po-pe-lo-va, který přišel s pluky Čecho-vý-mi v tyto žir-

Li. *mf*  
 - ne vla-sti pres tři ře-ky! 0 dě-di-etví se

*p* *più p*

Li. *dim.* *f*  
 svá - ří, ač so-tva k otcům o-de-šel jich o-tee!

Li. *f*  
 Nuž slyšte! Sud'-te! Počni, Chruďo ši!

(usedne.) Chruďoš (pokročí v před.) *Moderato* *energico*  
 Jsem starší bra-tra,

*cresc.* *sfz*

Ch. *sfz*  
 dle to-ho prá-vem, jakž u sou-se-dních Něm-ců zní, mám dě-dit

Ch. *sempre f* *všechno!* *Pevně bu-du*

Ch. *meno f ma espress.* stát, ja-ko že sto - jí ten hrad, nech i slun-ce naň se

Ch. u - smí - vá, ne - bo bou - ře hruď mu roz - rý - vá,

Ch. *con forza 3* *con somma la forza* ja-ko že sto - jí ten hrad, pev-ně bu-du stát,

Ch. pev-ně bu-du stát!

H. M. 40

## Libuše. Moderato.

Pausa.

A co dí Šťáhlav mladší o-bou bratři?

Pausa.

Šťáhl.

Moderato. tranquillo

Rád se u-spo-ko-jím tím, co u-rěš ty, slo-vu.tná kně-žno,

s kmety, lechy ve-spo-lek, kte-ři jsou hlavou vše-mu li-du!

Co Vy u-zná-te nech-stane se, nechť sta-ne se!

*p ma espressivo*

V soud váš pe-vnou vi-ru

š. *f*  
mám, k mo - ené ská - le hle - dí - m k vám, v soud

š. *p*  
váš pe - vnou ví - ru mám!  
*p* *pp* *p* *cresc.*

*Libuše (vstane)*  
*poco acceler*  
*cresc.* *ff*

*f energico*  
Li. vlá - dy - ky, k me - ti, po da - v - ných zvyk - lo - stech, po zá - ko - nu vě - ko - ži - z - ných bo - hův,  
*sf* *p* *sf* *p*

Li. *dolce* *3* o - ba dva bra - tři vlá - dnou dě - dictvím o - tec - kým v je - dno, či - li roz - dě - li se stej - nou  
*dolce* *3* *3* *3* *3* *marc.* *f*

(Chrudoš zadupe hněvem) *mf* (vážně)

Li. mě - rou. Roz-ře - ši - te mo - je vý - po - vě - di,

Li. či - li bu - dou u vás po ro - zu - mu; Ne - bu - dou - li

Li. u vás po ro - zu - mu, u - sta - ví - te ji - ma no - vý ná - lez,

Li. ký by smí - řil roz - va - dě - né bratry!

*Moderato ma animato*

Šťáhlav. (rozhlížeje se po radách děv, u sebe.)

Kde jest má

H. M. 20

š. sestra! Ne - vi - dí - m ji u děv!

Chrudoš (který byl bratra pozoroval, u sebe:)

Jak te - skně se po Kra - sa - vě ptá!

š. Co se to sta - lo!

Ch. ó zrá - - dná

š. Ja - ký to zjev!

Ch. Radovan

Rn. že - no, bud' pro - kle - ta! Jsme

Libuše (odhodlaně)

Rn. sje - dnoce - ní! Nu - že, soud již oznam, at' za - slechne

Li. Moderato.

Li. *lento*  
 jej ve-ške-rý můj lid!  
 (Trombe na jevišti.)

**Har**

**Radovan** (obrácen k bratřím, hlasem povýšeným.)  
*Moderato assai.*  
 O-ba rodni bra-tři Hle-no-vi-ci,  
 ro-da sta-ra Te - tvy Po-pe-lo-va, kte-rý při-šel s plu-ky

Rn. Če-cho-vý-mi v ty-to žir- - ne vla-sti přes tři ře-ky,  
 smí-ří-te se tak-to o dě-di-ny; Bu-de-te jim o-ba v je-dno  
 (váže)

**Chrudoš** (zuře, zvedá zatnuté pěstě) 57

**Rn. Ch.** My vlá - sti! v je - dno? My v je - dno! Ne! Ne! Ne! Tot'

**Ch.** *Allegro con fuoco.* ra - - - dné! Spíš svět se

**Ch.** (Obrácen k Libuši.) *ff* v rum roz - pa - dne! Bě - da! Když se ku ptencum

**Ch.** plí - ží zmi - je zlá, bě - da, jimž že - na vlá - dne tak ne - stá - lá!

**Ch.** Muž jen na mu - že slu - ší, pe - vnat' je - ho

*sempre ff*

Ch. *con forza*  
 pěš. Váš soud je mi ni-čím, ne-bot' on z že-ny

Ch. (odkvapí)  
 Li. Libuše. (povstávši na trůně.)  
 jest! Ženský Vy  
 Sbor. Hru - za!  
 Mužský *ff* Ky to vzdor-ný hněv!

Li. svěd.ky jste!  
 Šťahlav. *f*  
 Lutobor. *f* Pryč! Pryč!  
 (žene se za Chrudošem.)  
 U Pe.ru-na, já pomstím ha-nu tvoji!

Libuše. (zahaluje tvar závojem)

59

š.  
za ni - mi! Než se tka - jí se v bo - ji! (pospíchaje za Lutoborem.)

Li.  
se v lí - ci!

Sbor.  
SOPRANI.  
ALTI.  
TENORI.  
BASSI.  
Le - dem sty - dne tě - la krev!

SOPRANI.  
ALTI.  
Le - knu - tím se ta - jí dech!

Le - knu - tím se ta - jí dech! Reč za -

Le - knu - tím se ta - jí dech! Reč za - chá - zí,

sempre dim.

*p* Řeč za - chá - zí zrak i slech!

*p* Řeč za - chá - zí, řeč za - chá - zí zrak i slech!

chá - zí, řeč za - chá - zí zrak i slech!

*p* řeč zachá - zí zrak i slech!

*pp* *dim.*

*p*

*Libuše* *Largo.*

Vy sly - še - li jste po - ha ně - ní mo - je,

*pp* *ritard.* *pes.*

*(s bolestným výrazem)*

Li. jak na mne lál, před tvá - ří

*press. pp* *pp* *p*

H. M. 10

Li. ná - ro - da, že jsem jen že - nou ne - sta - te - čnou

Li. v bo - ji, a bi - - dný ten, kdo že - ně

*cresc.* *f*

Li. že - zlo dá! Nuž staň se, nech ať po že - le - ze

(Odhodlaně) *Moderato.* *f* *risoluto.*

Li. vlá - dne na dá - le muž! Vy sa - mi zvol - te jej!

*p*

Li. jenž vlá - sti vá - mi má sté vý - še hra - dné a

*più f*

Li. *più f*  
 mstí - ti mě, já vdám se, já vdám se  
 f ff p

**Moderato assai.**  
*poco a poco animato* **Radovan.** (radostně)

Li. *mf*  
 Rn. za ně - ho! Ó - je - li dnešní den k tomu dán,  
 p

Rn. by tu ti vnukl snahu, pak buď za to na vždy po - že  
 p

Rn. hnán, neb ná - rod ve - dl k bla - hu!  
 p

Rn. *più f*  
 Však na nás marně bys žá - dala, by - chomti  
*poco a poco cresc.*

*con fuoco*

Rn. *3* ur-či-li mu-že, vol sama, vol, jak te-be vy-volil lid a

*cresc.*

Rn. vše se zda-ři-ti mů-že!

**Sbor.**

**TENORI.** Vol sa - ma

**BASSI.** Vol sa - ma po - dle

*sempre cresc.*

**SOPRANI.** Vol sa - ma

**ALTI.** Vol sa - ma po - dle

**TENORI.** po - dle žá - do - sti

**BASSI.** po - dle žá - do - sti své, dle sr - dce

žá - do - sti své, dle sr - dce ne - u - pou-

Li. \_\_\_\_\_

Rn. \_\_\_\_\_

vol po - dle ža - do - sti své, dle sr - dce;  
 ža - do - sti své, dle sr - dce,  
 ne - u - pou - tá - na. vol sa - ma po - dle  
 tá - na, vol sa - ma po - dle ža - do - sti

Li. \_\_\_\_\_

Rn. \_\_\_\_\_

ne - u - pou - tá - na,  
 ne - u - pou - tá - na,  
 ža - do - sti své, my při - vi - tá - me  
 své, my při - vi - tá - me s já - so - tem

Li.

Rn.

my při - vi - tá - me s já so - tem

my při - vi - tá - me s já so - tem, s já so - tem

s já so - tem dnův bu - dou - cích vlád - ce a

dnův bu - dou - cích vlá - de a pa - na,

Radovan.

Vol sa - ma,

dnův bu - dou - cích vlád - ce a pá - na,

dnův bu - dou - cích vlád - ce a pá - na,

pá - na, vlád - ce a pá - na,

dnův bu - dou - cích vlád - ce a pá - na,

Li.

Rn.

Radovan.

Vol sa - ma,

dnův bu - dou - cích vlád - ce a pá - na,

dnův bu - dou - cích vlád - ce a pá - na,

pá - na, vlád - ce a pá - na,

dnův bu - dou - cích vlád - ce a pá - na,

## Libuše, (s nadšením)

**ff** Ne - na - dá - - - - lá

**ff** *voll* vol sa - ma po - dle žá-do-sti své, dle

**ff** vol sa - ma po - dle žá-do-sti své dle

**ff** vol sa - ma vol sa - ma po - dle žá-do-sti své

**ff** vol sa - ma po - dle žá-do-sti své

8

Li. bla - ho - stil Sa - ma zvo - lím cho - tě své - ho, jej,

Rn.

sr - dce, ne - u - pou - tá - na, vol sa - ma po - dle žá-do-sti

sr - dce, ne - u - pou - tá - na, vol sa - ma po - dle žá-do-sti

dle sr - dce, ne - u - pou - tá - na, vol sa - ma po - dle

dle sr - dce, ne - u - pou - tá - na, vol sa - ma po - dle

8

H. M. 10

Li. jenž skvostem sr - dce *ff* mé - ho již od dá - vné mla - do - sti!

Rn.

Vol sa - ma, jak te - be vy - vo - lil

své, dle sr - dce ne - u - pou - tá - na.

své, dle sr - dce ne - u - pou - tá - na.

ža - do - sti své, dle sr - dce ne - u - pou - tá - na.

ža - do - sti své dle sr - dce ne - u - pou - tá - na.

Li.

Rn.

*ff* Vol sa - ma po - dle ža - do - sti své, dle

*ff* Vol sa - ma po - dle ža - do - sti své, dle

*ff* Vol sa - ma, vol sa - ma po - dle ža - do - sti své, dle

Vol sa - ma po - dle ža - do - sti své, dle

H. M. 40

Li. Ne - na - dá - lá bla - ho - sti!

Rn.

Vol sa - ma!

sr - dce ne - u - pou - tá - na, vol sa - ma po - dle zá - do - sti

sr - dce ne - u - pou - tá - na, vol sa - ma po - dle zá - do - sti

sr - dce ne - u - pou - tá - na, vol sa - ma po - dle

sr - dce ne - u - pou - tá - na, vol sa - ma po - dle

8

*sempre cresc.*

Li. Sa - ma zvo - lím cho - tě své - ho, jej, jenž skvostem sr - dce

Rn.

vol sa - ma,

své, dle sr - dce ne - u - pou - tá - na, my

své, dle sr - dce ne - u - pou - tá - na, my

zá - dosti své, dle sr - dce ne - u - pou - tá - na, my

zá - dosti své, dle sr - dce ne - u - pou - tá - na, my

8

Li. mé - ho již od dá - vné mla - do - sti!

Rn. voll jak te - be vy - vo - lil lid,

u - ví - tá - me s já - so - tem dnův budoucích vlád - ce a

u - ví - tá - me s já - so - tem dnův budoucích vlád - ce a

u - ví - tá - me s já - so - tem dnův budoucích vlád - ce a

u - ví - tá - me s já - so - tem dnův budoucích vlád - ce a

*sfz*

Li. *risoluto* *ff* *ff* *molto espressivo* *p*  
Nůz staň se! Vol - ba vy - ko - ná - na po

Rn. voll

pá - na!

pá - na!

pá - na!

pá - na!

*sfz* *ff*

Li. u - vá - že - ní přemno - hém. Již zvě - stuj - te, již

Li. zvě - stujte to draží všem, ze ten, kdož trůnsi osvo -

*con gravita*

Li. Rn. jí v po - ko - ji, je Přemý - sl ze Stadie, Va - še kní - Bud'

*cresc. f* *cresc.* *riten.* *p cresc.*

*ff rit.* *a tempo Radov. ff*

Lib. Radov. ze!

zdráv! Již národe já sejl!

Bud' zdráv! Bud' zdráv! Již na - rode já sejl!

Bud' zdráv! Bud' zdráv! Již na - rode já sejl!

*f cresc.* *ff* *f* *ff* *ff* *ff*

**Allegro non molto.**

**Allegro non molto.**

Allegro non molto.

Libuše. (u sebe)

Ja - ká to rozkoš!

Já - se!

Ať po ze - mi za - vzí

bud' zdrav, ať

bud' zdrav, ať

bud' zdrav, ať

bud' zdrav, ať' sff'

Li.

Rn.

Jaká to rozkoš!

bla-ha hlas,

Již ná-ro-de

po-ze-mi za-vzní bla-ha hlas, bud' zdrav!

po-ze-mi za-vzní bla-ha hlas, bud' zdrav!

po-ze-mi za-vzní bla-ha hlas, bud' zdrav!

po-ze-mi za-vzní bla-ha hlas, bud' zdrav!

Lib.

Jej

já - se! ná - ro - de já - se! již! Ať po ze - mi zavzní bla - ha hlas,

na - ro - de já - se! již! Ať po ze - mi zavzní bla - ha

Li. při - vi - nu ksr - dei!

Rn. a ja - ko vás dva mi - lo - sti pá - ska, tak svazek

a ja - ko vás dva mi - lo - sti pá - ska, tak svazek

a ja - ko vás dva mi - lo - sti pá - ska, tak svazek

hlas, a ja - ko vás dva mi - lo - sti pá - ska,

hlas, a ja - ko vás dva mi - lo - sti pá - ska,

8

Li. svor - no - sti ob - jí - mej nás!

Rn. svor - no - sti ob - jí - mej, tak sva - zek svor - no - sti ob -

svor - no - sti ob - jí - mej nás!

tak sva - zek svor - no - sti ob - jí - mej nás!

tak sva - zek svor - no - sti ob - jí - mej nás!

8

Li.

Rn.

ji - mej, tak sva-zek svor - no - sti ob - jí - mej, ob - tak sva-zek svor - no - sti ob - jí - mej, tak sva-zek svor - no - sti ob - jí - mej, tak sva-zek svor - no - sti ob - jí - mej nás, tak sva - zek svor - no - sti ob - jí - mej

Li. *f* Je při - vi - nu k sr - de! *mf*

Rn. *At* *p* *at*

tak svazek svor - no - sti ob - jí - mej nás,

nás, tak svazek svor - no - sti ob - jí - mej nás,

nás, tak sva - zek svorno - sti ob - jí - mej nás,

tak sva - zek svorno - sti ob - jí - mej nás,

8 *cresc.* *p*

Li.

Rn.

po ze - mi za - vzní bla - ha hlas!

cresc.

po ze - mi za - vzní bla - ha hlas,

at

po ze - mi za - vzní bla - ha hlas,

at

po ze - mi za - vzní bla - ha hlas,

at

po ze - mi za - vzní bla - ha hlas,

at

po ze - mi za - vzní bla - ha hlas,

at

cresc.

Li. *f* 3 *>* 3

Rn. *f* 3 *>*

*f* 3 *>* 3

Ja - ká to ro - zkoš!

Již ná-ro-de já - sej!

za - vzní bla - ha hlas, již ná - ro - de já -

po ze - mi za - vzní bla - ha hlas, již ná - ro - de

at' po ze - mi za - vzní bla - ha hlas, již

at' po ze - mi za - vzní bla - ha hlas.

*sempre molto cresc.*

Li. *f* 3 *>* 3

Rn. *f* 3 *>*

ja - ká to ro - zkoš!

již ná - ro - de já - sej!

sej, již ná - ro - de já - sej, ná - ro - de já - sej!

já - sej, již ná - ro - de já - sej, již ná - ro - de já - sej!

ná - ro - de já - sej, již ná - ro - de já - sej, již já - sej!

již ná - ro - de já - sej, již ná - ro - de já - sej!

*cresc.*

*Maestoso. (con somma exaltatione)*

Li. *ff* *Jej* *při-vi-nu k srdei, ja-ká to ro-zkoš!*

Rn. *ff* *Bud' zdráv, bud' zdráv, bud' zdráv, bud' zdráv!*

*Bud' zdráv, bud' zdráv, bud' zdráv, bud' zdráv!*

*Bud' zdráv, bud' zdráv, bud' zdráv, bud' zdráv!*

*Bud' zdráv, bud' zdráv, bud' zdráv, bud' zdráv!*

*Bud' zdráv, bud' zdráv, bud' zdráv, bud' zdráv!*

*Bud' zdráv, bud' zdráv, bud' zdráv, bud' zdráv!*

*Maestoso.*

*ff* *sf* *sf* *fff*

*Maestoso assai.*

*ff* *p* *p*

*cresc. molto*

Rn.

*ff* *bud*  
*ff* *bud*  
*ff* *bud*  
*ff* *bud*  
*ff* *bud*

Rn.

*zdráv!*  
*zdráv!*  
*zdráv!*  
*zdráv!*  
*zdráv!*

*fff*

(Opona spadne.)

*sf sf sf sf sf sf*

Konec I. jednání

H. M. 40

# Jednání II.

(Libušin sňatek.)

Horská krajina lesní. V pozadí mohyla.

## Výstup I.

Lutobor, Krasava. Později Štáhlav, Radmila.

*Largo* ma non troppo.

**Lutobor** (rychle vystoupí, a volá za scenu) (vážně vystoupí v popředí) (s výrazem)

Na-poj-te ko-ně teď a če-kej-te! *lento* Ó proč mě

Lt. božský o - sud tre - stá tak ne - zve - de - ným dí - tě - tem!  
kru - tý zar - pu - ti - lým sy - nov - cem!

*Allegro.* *Lento.*

Jak různá je-ho, moje cesta!

*Allegro.* *accel.* *cresc.*

## Allegro.

*f risol.*

At' proto zvi o hnev mé!

*f p cresc.*

Lt.

Srd-ce se svi - rá nad tím spo - rem

Slabo - sti ženská, marné snění,

*f p*

Lt.

a py - chou fa - leš - nou a zlou!

ó lsti a ne - ro - zu - me žen! Jak ča - sto dlou - ho

*ff p*

Lt.

je - ště k za - hu - be - ní půl svě - ta ho - díš ve pla - men!

bu - de vlas - ti kr - ve avár vlas - ti na - ši zá - hu - bou!

*f*

## Allegro agitato.

*p*

Můj o - tče! ach, již

*cresc.* *sf* *cresc.* *sf*

K. druhý dlouhý den jsme na ce - stě,

*sf p* *sf p* *p* *cresc.*

R. a zdrá - háš se

*f* *sf* *dim.*

K. posud nám zvěsto - va - ti té - to ce - sty cíl!

*p* *f*

K. Však, at' si ku - ješ co - ko - li,  
at' se sta - ne

*f* *sf* *p*

K. *cresc.*  
vyžeh si deeru v di - vé pusti - ny,

K. po - hro - biž dee - ru tře ba ve pro - pa - sti,

*largamente*  
(s největším zápalom, široce)

K. jen přej, ať vi - hu  
dej ach zří - ti

K. *rall.* svou vy - zna - ti smí -  
mi ve tvoji tvář! *Allegro.*

*dim.* *dim.* *p* *dim.*

K. *p* *rall.* - Můj ot-če, nežli na-de mnou vy - ne - seš

*p* *pp*

K. *cresc.* *f* těž - ký soud, ach dovol mi jen jednou, jen jednou tvou

*cresc.* *f*

K. *espress.* ve tvář pohlé - dnout!

*espress.* *cresc.* *cresc.*

K. *f* *cresc.* *f* *dim.*

K. *p* *più f* Já zkvěta-la jsem v le - sku, jenž zdo-bí-val tvůj

*pp* *dolce* *p*

K. *pp* *f* *cresc.* *f*

- zrak, a raděj zhynu v stesku, než ve tmách,

K. *mf* *riten.* *ff* *ff*

než ve

K. *lento* *pp* *f* *cresc.* *ff*

tmách žít dál tak!

Lutobor. (odvrácen od ní) *p* *Moderato.*

Vlk a co

*cresc.* *ff* *p*

Lt. *f p* *Più mosso.*

liška lsti-vá ne-po-chá-zí z u-šlechti-lé-ho je-le-na,  
ke mně pra-víš, ač to div-no, ne-zlo-mí mé-ho hně-vu hrot,

Lt. a z orla, jenž se v mračna sú-zí nevzešla noční pleme-na!  
ba mar-ně pros-by svo-je vzná-šíš za ně-ho, jenž můj tu-pí rod!

Lt. Ty nejsi krev má, v du-ši tvo-jí tak podlá fa-leš sí-dlo má,  
On ne-ní je-ho zpup-ná hr-dost

Lt. ze nejlep-ší-ho re-ka v bo-jí o-travným je-dem u-ží-rá!  
vzne-še-né-se kněž-ny na-ší ha-něb-nou ře-čí do-tý-ká! *Più mosso.*

Lt. *Meno mosso.*

Krasava. Můj ot-če, slyš mne, pomni jen, že o-bě-tí jsem kru-té vá-šně!  
jest

K. *Moderato.*

Mou vi-nu zlou ne-sud' tak po-jednou!  
vi-nou vy-vo-lán ten-to spor!

*pp*

K. *Moderato. p dolce mezza voce*

Ach, vzňalo se láskou k Chrudoši mé srdce, vzplanu-lo při po-zná-ní, že ne-ní

*pp*

K. *f espress.*

ke mně bez ci-tu. Však, jakko-liv jsem chtě-la o-dlou-di-ti

*f*

K. *cresc. f ff*

ta-jemství je-ho, vždy py-šně vy-hý-bal se nástrahám!

*f*

K. *lamentuoso pp dim. espress.*

To bodlo mě, že často-krát jsem plaka-la!

*pp*

*sotto voce*

K. *I na - pa - dlo mi vzí - ti na něm pomstu,*

*pp*

*děsnou pomstu za trý zeň.* *poco agitato*

*cresc. molto*

K. *Můj ot - ce hle!*

K. *tot' pramen zla!*

*dim.* *p* *ff*

K.

Meno mosso.

(vroucně) dolce

K. *dolce tranquillo* A tož, když vbla-hé tou-ze

K. lá . . sky on plál a cit svůj pro-je-vil, že

K. jsem, ó žel, ho od-by-la, na sro-zu-ménou davši mu,

K. *sotto voce* jáť ne-tu-si-la ná-sledku, že za-dá-na jest lá-ska má, *Andante.*

K. *dolce* že ci-tů mých pá-nem je

K. 1. část

K. bra-tr, ne on!

P. *rit.* *ff* *mf* *p* *pp* *f* *pp*

K. A-le čím mocně-jí se neš spor o-bou bratří k či-nu, tím jen víc mě

P. *p* *pp* *f* *pp*

K. *cresc.* po-jí-mal strach vyžna-ti vi-nu, tím ví-ce vzrůsta-la

P. *pp* *p* *pp* *p*

K. zoufalost' moje až u ši-le-nost!

P. *cresc.* *cresc.* *con forza rit.*

K. *ff* Za po-li-to-vá-ní tě pro-sím, tě

P. *rin fz* *rit.*

## Allegro.

K. *prosim!*

*ff* *cresc.* *ff*

K. *poco ritenuto*

*dim.* *p*

K. *Meno mosso.* *pp*

Za po-li-to-vá-ní tě *prosim,*  
*dolciss.*

*pp* *pp*

K. *pp*

za je-di-ný, je-di-ný pohled ždám, —

*pp*

K. *cresc. acceler.*

za je-di-ný, je-di-ný pohled ždám, *espress.* za je-di-ný

*pp* *p poco cresc.*

K. je-di-ný pohled ždám, nesuď tak ne-mi-lo-srd-ně,

accell. *f* *cresc. acceller.*

K. za po-li-to-vá-ní ždám,

*cresc.* *ff* *f* *cresc.*

K. tě ždám, — když se v po-ko-re z vi-ny své znám,

*f* *dim.*

K. když se z vi-ny své znám,

*f* *dim.* *p* *ff*

*p sotto voce*

K. z vi-ny své když se

*p* *pp* *p* *f* *pp*

H. M. 10

*Più moderato.* *Radmila.* *mf*

*Šťáhlav.* *f*

*znám! Za po-li-to-vá-ní pro-sí-mě!*

*pro-sí-mě! Za je-di-ný po-hled*

*ždá, Za je-di-ný po-hled ždá,*

*ždá, ne-sud' tak ne-mi-lo-sr-dně!*

*ne-sud' tak ne-mi-lo-sr-dně, když se v po-ko-ře z vi-ny své*

*ne-sud' tak ne-mi-lo-sr-dně, když se v po-ko-ře*

*zná, když se v po-ko-ře z vi-ny své zná!*

*H. M. 40*

Kras.  
Radm.  
Šťahl.

Slyš mne jen, slyš mne  
z vi - ny své zná! Za po - li - to - vá - ní pro sí - me!  
Za - po - li - to - vá - ní pro - sí - me! Ó

K.  
RI.  
Š.  
Lutob.

jen!  
Ó milost! Ó milost! Hle!  
mi - lost'. Ó mi - lost'! Hle!

Nuž bud'!

Lt.

molto dim.  
*p* *piu p* *pp*

H. M. 10

## Lutobor.

**Moderato.**

*mf*

*p* *ppp* *ppp*

Lt. Jak di - vý mrak u - há - něl Chru - doš z hra - deb - ních bran,

Lt. že jsem ho, ry - chlou no - hou již do - ho - ni - ti  
vet - chý sta - řec,

Lt. ne - mo - hl, a ted' jsem

*cresc.* *fz*

**Lento ma non troppo.**

Lt. s hrů - zou po - chopil, co se sta - lo! I

*pp* *p* *p* *p*

Lt. o - bě - slal jsem Chru - do - še v ten - to den sem k hro - bu ot - co - vu ,

*p* *pp* *p*

(vroucně) *espress.*

Lt. jenž byl můj brat! A když na tom - to sva - těm po - hře - bi - ští

Lt. ho u - chlá - cho - liš, a - by nevzdo - lo - val, a ne - sáh k pádné zbraňi snad;  
s nim se smí - říš zas.

Lt. *più f* by na - ší kněžně povzne - še - né tak vy - so - ko nad o - statní rod

*mf* *f* *3* *3* *3* *3*

*dolce espress.*

Lt. všechen se vzdal, ji od - pro - sil, nuž

*p* *pp* *3* *3* *3* *3* *p* *pp*

Lt. *rit.*  
 pak ti ..těž od - pu - stim já!  
 od - pu - stim pak ti též

Lt. *rit.* *cresc.* *f*  
 Vřak,

Lt. *dim.* *p*  
 ne - zda - ři - li se,  
*ppp*

Lt. *lento. sotto voce* *p*  
 pak jdi mi so - cí, jdi na vě - ky vě - kův!  
*sf* *rit.* *3* *Allegro molto.* (rychle odkvapí)  
*fff*

Lt. *marc.* *sf*

(Radmila a Štěhlav drží klesající Krasavu v náručí; vedou ji zvolna k náhrobni mohyle, kde ona sklesne; Radmila a Štěhlav

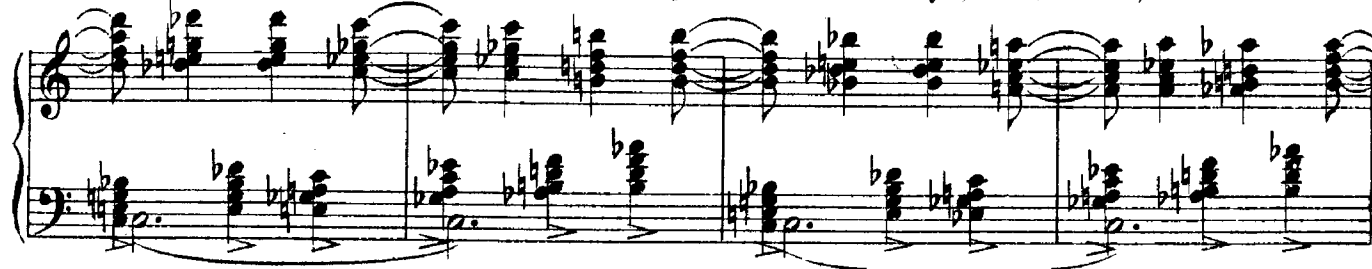

u ní prodlévají; když vidí Chrudoše přicházeti, oba odejdou do pozadí.)

(Tromba: 8

## Výstup II.

Chrudoš, Krasava. Později Radmila, Štáhlav a Lutobor.

(Chrudoš vystoupí protější stranou, nepozoruje Krasavu, pomalu a zamyšlen.)

**Largo.**

*mf espress.*

**Chrudoš. Moderato.** *p sotto voce*

*molto dim.* *lento* *pp*

Můj u - ječ

Ch. *p* zval mě k hro - bu b - tco - vu, proč to? *pp* Snad abych s Li - buší se smí - řil, *rit.*

**Allegro.** *přu f* *sf*

Ch. jí odprosil, jí klanět se a kořit?

(dupne.) *ff* *Tot'* ne - stane se, nestane se ni - kdy, nikdy, nikdy, nikdy!

*ff* *sf pp* *f*

*divoce*

Ch.

8

*ff*

Prokleta budiž, prokleta ženské plémě veškero!

*poco agitato*

*sempre f*

*Larghetto.*

*riten.*

*p*

*con sentimento*

A přec, jak na te - be Kra-sa - vo vzpo - mí -

nám,

*doloroso*

tu srdce mé by mohlo zhynout zálo-stí!

(rozhlížeje se kolem)

*dim.*

*dim.*

*p*

*più p*

*pp* (zahiédne Krasavu)

Ch. Vsak, kde je u-jec? Ha, co

*cresc.* *ff*

**Allegro.**

Ch. K. vidimzde? (chce odkvapit) Kras. (mu)

**Agitato.** Pryč odtud, pryč!

*ff*

zastoupí cestu)

K. Ch. stůj! stůj!

*p rit.* *Chrud. p lento* *Kras. più moto*

Ce - ho žá - dáš? Ach, od - pu - ště - ní,

*f* *p* *p* *p*

K. ach, od - pu - ště - ní, lá - sky tvé!

*p cresc.* *ff* *p*

**Moderato**

**Chrud. (ironicky)** (krátce)

Zá - dáš mé lá - sky, a mi - lu - ješ bratra!

*p* *espress.*

Più moto. Kras.

*mf*  
*ma espress.*  
*p*  
*espress.*

ó po - - - mni, jak jsi v pý - - - še

K.  
*p*

své mě trá - - - pil, mě mu - čil, trý - znil,

K.

ne - žli při - znal's se, že sr dce tvé

K.  
*cresc.*

se v lá - - sce ke mně sklá - - ní!

K.  
*p*  
*la melodia bene marc.*

Ten krá - te za - dr - že - né zlosti plamen vy - šle - hl z prsou mých!

K. Bo-ďá-na pom-sty ostnem, jsem na o - ko se sta - vě - la.

*espress.*

K. ja. kobych bratru tvé - mu přá - la!

*cresc.*

Meno mosso

K. Ach, já u - bo - há ne - u - vá - ži - la, Allegro kam by to vé - sti mo - hlo,

*lento*

K. že až ke zkáze ce - lé naší vlasti! Moderato

Allegro

Ó dej se obměk - či - ti!

K. Jak ve - li - ká vi - na má, jen ho - rou - cí lá - skou k to - bě jsem u - bo - há

*f* *p* *pp* *f* *p*

K.  
Ch. *chybi-la!* *Chrudoš* *f* *Jsi falešna* *mf* *a*

*Lento*

*f p*

Ch. *falše ne-ná-vidím!* *Più mosso*

*pp* *mf* *cresc.*

*Krasava* *Vždyť z celého srdce pykám nepravdi-vo-sti*

*ff* *dim.* *p*

K. *svě;* *ó slituj se, ó sli-tuj se nad dív-kou,*

*pdolce con sentimento*

*p*

K.  
Ch. *jež ji-nak za-hy-ne!* *Chrudoš* *sotto voce* *3* *Necht' ka-ždý ne-se ná-sled-ky svých či-nů!*

*pp*

**Krasava** (vážně ale odhodlaně,  
ukazujíc na mohyly)

**Largo.**

Nuž viz, zde mohy - la ční, tam dra-hý

**Moderato** (s vášní vždy rostoucí)

tvůj otec dlí! Pro svatou pa.mátku naň, pro rodinný svazek,

**нар**

který nás vá - že a smír nám ká - že, pro - sím a žá - dám

(kleknouc před ním a ruce proti němu spinajíc)

od tebe: Bud' ke mně na - kloň sr - dce své,

neb mečem protkni srdce mé!

## Chrudoš (stranou stojě, spohnutím)

*mf*  
Ha, jak mo hutně vmém se ni - tru

*cresc.*  
vrou - ci je - ji slo - va pnou! *p* jako střely roz - že - ha - né *cresc.*

*p*  
vni - ka - ji mně do pr - sou! *cresc.*

(citem přemožen ji zdvihna a k srdci přitiskna) *f*  
Má

*molto cresc.*  
Kras. *f*  
Chr. *b* Můj Chru - do - ší! *ff* Můj

Krasavo! *ff* Má *cresc.* *ff*

108

K. Chru - do - ši!

Ch. Kra - sa - vo!

*ff*

*marc.*

Rad. Largo. *dolce* 3 On s Krasa - vou hle! smí

Šťáhlav (Udiveně naslouchající) *p dolce espress.*

Lutobor. postoupí v popředí.) On s Krasa - vou hle! *p dolce espress.*

*molto moderato molto riten. e dim.* Largo. On s Krasa - vou hle!

*pp*

Rl. řil se!

š. smí řil se! *mf dolce ma espress.*

Lt. smí řil se! Nám ky - ne bla - há

*cresc.* *dim.* *p*

**Lut.**

na-de-je, že smí ři se i s vlá - dky - ní!

*pp*

*il tema bene pronunziato*

**Rad. espress.**

Nám ky - ne bla - há na - dě - je, že smí - ři

**Štuhl. espress.**

Nám ky - ne bla - há na - dě - je, že smí - ři

**Lut.**

že smí - ři

**Kras.**

**Chrud.**

Můj Chru - do - ší!

Má Kra - sa - vo!

**Rl.**

se i s vlá - dky - ní! Hvě - zda na - dě - je nám

**Š.**

se i s vlá - dky - ní! Hvě - zda na - dě - je nám

**Lt.**

se i s vlá - dky - ní! Hvě - zda na - dě - je nám

K. Ch. Rl. S. Lt.

Chrudo-ši můj!  
Krasa-vo má!

sví - tá, ranní zá - ře plá - - po - lá!  
sví tá, ranní zá - ře plá - - po - lá!  
sví - tá, ranní zá - ře plá - - po - lá!

(Krasava vede Chrudoše k Lutoboru, kterého obejmě, potom k Štáhlavovi; oba bratři se objímají.)

K. Ch.

*cresc.* *accel.*  
*sf* *dim.* *p* *pp* *cresc.* *accel.*

*dim.* *a tempo tranquillo* *dolce*  
*pp* *dim.* *pp bene pronunciato*

*rit.* *pp rit.* *Opona dolů* *(Proměna.)*  
*pp* *ppp*

## Proměna.

Venkovská krajina z vůkolí Stadického. V pozadí Přemyslův pěkný statek. Brána do statku vedoucí je otevřena. S obou stran lípy, u jedné z nich pluh.

### Výstup III.

Zpěv čeledi Přemyslovy z dálky zaznívá za zvuků šalmají. Později Přemysl.

**Moderato**

*ff sf sf sf espressivo p*

*dim. cresc. cresc. f*

*pp pp pp sf*

( za jevištěm ) *f kl.* **Moderato.**

*sf espress.*

**SOPRANO I.** (vesele)  
He - ja! he - ja, he - ja, he - ja, he - ja!

**SOPRANO II.** (vesele)  
Čtyři šenci (za jevištěm.) He - ja! a he - ja!

**ALTO.** (vesele)  
He - ja! he - ja! a

**TENORE.**

he - ja, he - ja! a

a heja! heja! he - ja,

a a, he - ja! a, he - ja! he - ja, he -

he - ja, he - ja, a  
 he - ja, heja heja, he - a  
 ja, he - ja, he - ja, heja, he - ja,  
 He - ja, he - ja, heja, he - ja, he -

*f* *dim.* *tr.* *dim.* *p*

Bez kli-du dá - le a na po - le ven  
 ja! Bez kli-du dá - le a na po - le ven!

*mf* *mf* *p*

v práci a ruchu my končí - me den, my  
 v práci a ruchu my končí - me den, my končí - me den, my

*f* *3*

končí - me den!

končí - me den!

SOPR. I. *f* klopo - tu od - mění

SOPR. II. *f* klopo - tu od - mění

ALTO *f* klopo - tu od - mění

TENORE SOLO. *f* klopo - tu od - mění přiro - dy moc,

TENORE *f* klopo - tu od - mění

*cresc.*

při-ro - dy moc, chu - tě ku práci, než nasta - ne noc!

při-ro - dy moc, chu - tě ku práci, než nasta - ne noc!

při-ro - dy moc, chu - tě ku práci, než nasta - ne noc!

chu - tě ku práci, než nasta - ne noc! Hej!

Bez kli-du dá - le a na po - le ven, v práci a ruchu my končí-me den, my

Bez kli du dá - le a na po - le ven, v práci a ruchu my končí-me den, my

kon-čí - me den, my, my kon-čí - me den! he - ja!

kon - čí - me den, my, my kon - čí - me den! he - ja!

heja! he - ja! he - ja!

ja - he - ja, he - ja, he - ja, he - ja, he - ja!

ja! he - ja, he - ja, he - ja, he - ja, he - ja!

(**Přemysl** máje roh lesní ověšený, vystoupí mečem opášan,  
**Moderato.** v myšlenkách ponořen.)

P. a jen v mých nádrech vlá - dne ne - po - koj,

*pp* *ppp*

P. ja - kas to snad předtucha, že o - sud změny strojí!

*f* *p* *cresc.*

P. Ci jsem o - vládn

*con affetto* *p* *molto espressivo*

P. Li - bu - sou, že na svých cestách krajem u mne snad prodlí - vá

*p*

P. rá - da? O - na ji - stě jen si při - po - mi - ná do - by své - ho

*p* *cresc.* *p* *cresc.*

mlá - dí, když je - ště po - spo - lu jsme cho - dí - va - li do Budečské školy!

*p cresc.*

*piu f (vřele)*

A kdy - by ná - klonost ta by - la lá - skou,

*Moderato.*

tak opravdovou jako jest má?

*cresc. cresc. molto ff*

Ano, mar - ně vzdoruji tvé mo - ci lá - sko

*mf*

sva - ta, mar - ně zá - pasím, *dolce* je - jí obraz ta - ne

*cresc. dim. p m. 2. cresc.*

dnem i no-ci v mysli mé, kam hlavu u *dolce* lo - žím! A - le

ne - ni - liž to marné sa - hat k hvězdám ta - mo na - ho - ru?

Po nebesích plu - jí v zá - ři čarné, a - by za - šly v dál - - ním

ob - zo - ru!

A - no

P. marně vzdoruji tvé mo - ci lá - sko sva - tá, mar - ně zá - pasím,

P. je - jí obraz ta - ne duem i no - cí v my - sli mé, kam hlavu

P. u ložím!

P. A - no proč bych ne - měl doufa - ti směle,

P. dou - fa - ti smě - le v je - jí lá - sku?

*Allegro.*

*p cresc.* *ff* *sf* *p cresc.*

*f* *p* *cresc.* *sf* *ff* *sf*

*p* *cresc.* *sf* *ff* *sf*

H. M. 10

**Či - li mi bo - ho - vé ve - zdejších stat - ků do - sti ne - da - li da - rem!**

**Dě - vě - ra ke mně cho - vá lid, a pa - ží**

**mých odva - hu zná! A - ni tu - ra řev,**

**a - ni bou - řehněv ne - le - cá mne! Má - chu-li mečem,**

**klá - tí se dou - bei, se - sny, ve - li -ká - ni le - sa!**

*f. risoluto*

P. At se odvá - ží jen sem, my vraha za-ženem!

lesknoucích zbraní plamenné ší - py u - há - ji - ly by

Li - bu - še i lí - py!

*Tempo I.*

P. Leč, kam jsem zabloudil?

*dim.* *p* *piu p*

\*) V Smetanově rukopisné partitūře f as.

## Moderato assai.

P.

(vzhledně vzhůru)

P.

Již se po-le-dne blíží — a slunce v teme-ní!

P.

Teď čelď svolám s polní práce do-mu,

(třikrát zatroubí)

P.

je k od-dechu čas! (za jevistém)

Spr. I.

Spr. II.

Alt. **Ženci.**

Tenor solo.

*f* 3 Klo-po-tu od-mě-ní

*f* 3 Klo-po-tu od-mě-ní

*f* 3 Klo-po-tu od-mě-ní

Klo-po-tu od - mě-ní pří-ro-dy moc,

*cresc*

pří-ro-dy moc, chu-tě ku prá-ci, než na sta-ne noc,

pří-ro-dy moc, chu-tě ku prá-ci, než na sta-ne noc,

pří-ro-dy moc, chu-tě ku prá-ci, než na sta-ne noc.

chu-tě ku prá-ci, než na sta-ne noc! Hej!

Bez kli-du dá-le a na po-le ven, v prá-ci a ru-chu my končí-me

Bez kli-du dá-le a na po-le ven, v prá-ci a ru-chu my končí-me

he - ja!

he - ja!

he - ja!

he - ja!

he - ja!

*f* *dim.* *tr* *p* *pp*

**Přemysl.**

Hle, již pospí - cha - ji sem v žer - to - vá - ní ve - se - lém!

*mf* *dim.* *pp* *pp*

**Výstup IV.**  
*Allegro non tanto.*

*dolce* *cresc.* *più p*

Dav ženců, pozdravujících Přemysla, vystoupí, za nimi více děvčat a žen.

*mf* *p* *cresc.*

Sopr. *ff* 3

Sbor. *ff* 3

Alti. Do konce

*cresc*

di - lo je ho - to - vo, je ho - to - vo,

Tenori. *ff* 3 3

Bassi. *ff* 3

Do konce di - lo je ho - to - vo,

*leggiervo*

*p*

*f* 3

Do konce di - lo je ho - to - vo,

*f* 3

Do konce di - lo je

je ho - to - vo,

ho - to - vo,

8

počneme v krá - tce zas na no - vo, zas na no - vo, počne - me

počneme v krátce zas na no - vo,

8

počneme v krá - tce zas, v krá - tce zas na no - vo, v krá - tce zas

v krá - tce zas, v krá - tce zas na no - vo, počne - me v krá - tce zas

v krá - tce zas, v krá - tce zas na no - vo, počne - me v krá - tce zas

8

počneme v krá - tce zas, v krá - tce zas na no - vo, v krá - tce zas

na no - vo!

na no - vo!

na no - vo!

na no - vo!

*p*

*p*

le ta va - ší je o - zdo - bou, Ted' se ra - du - jte

*f* *3*

*p*

ob - žínky zvou!

*p*

Do - bro - ti - vý je náš

Sbor. *p*

Do - bro - ti - vý je náš

*p*

H. M. 10

ho - spo - dár, do - bro - ti - vý je náš hospo - dár,

ho - spo - dár, do - bro - ti - vý je náš, náš hospo - dár.

ště - stí nech zdo - bí vždy je - ho tvář, ště - stí

štěstí nech zdo - bí vždy je - ho tvář, ště - stí

nech zdo - bí vždy je - ho tvář!

nech zdo - bí vždy je - ho tvář!

H.M. 10

## Tempo I.

Ve - se - le dí - lo je ho - to - vo, je ho - to - vo,

Sbor.

Ve - se - le dí - lo je ho - to - vo,

8

*ff*

počneme

*p* *leggiero*

v krá - tce zas na no - vo, zas na no - vo

v krá - tce zas na no - vo, zas na no - vo.

počne - me v krátce zas na no - vo,

počne - me v krátce zas na no - vo,

počne - me

8

*ff*

*f* *3*  
po - čne - me v krá - tce zas, v krá - tce zas na no - vo,  
v krá - tce zas, v krá - tce zas, na no - vo, počne - me  
v krá - tce zas, v krá - tce zas, na no - vo, počne - me

8----- po - čne - me v krá - tce zas, v krá - tce zas na no - vo,

v krá - tce zas na no - vo, počneme v krá - tce zas na  
v krá - tce zas na no - vo, počneme v krá - tce zas na

8-----

no - vo! počneme v krá - tce zas na no - vo,  
(odejdou do statku) počneme v krá - tce zas na no - vo,

8-----

*p* *più p* *pp*

počneme v krá - tee zas na no - vo, zas na no - vo.

*pp* *dim.* *più p*

(zmizí ve statku)

*dim.*

(Premysl v zadumání pohřížen.)

*pp* *ppp* *lunga Pausa*

Molto moderato.

*pp una corda* *pp* *pp*

Premysl.

*mf* *pp* *pp* *pp* *5*

Já a - le zů - stanu!

*cresc.*

Più andante. *pp*

Mi - lý tu lí - - - py stín, *la melodia bene marcata*

*pp* *sempre pp*

a vé - trové še - pta - jí bá - - - je o

*sempre pp* *sempre pp e leggiero*

Li - bu - ši!

*senza cresc.* *pp*

## Andante molto tranquillo.

*mf con espressione*

*tranquillo*

ó vy lí - py, ó vy

*pp*

lí - py! pra - ot - cův ru - ka vsa - di - la

vás, jak pne se vzne - še - ně hla - va

va - še, dý - cha - jíc vů - ni,

P. *3*  
la-ho-dnou sky-ta-jíc vše-lám stra-vu, a člo-vě-ku

P. stín! Ó vy lí-py,

*cresc.*

P. lí-py!

*cresc.*

P. *dim.* *pp*

*pp*

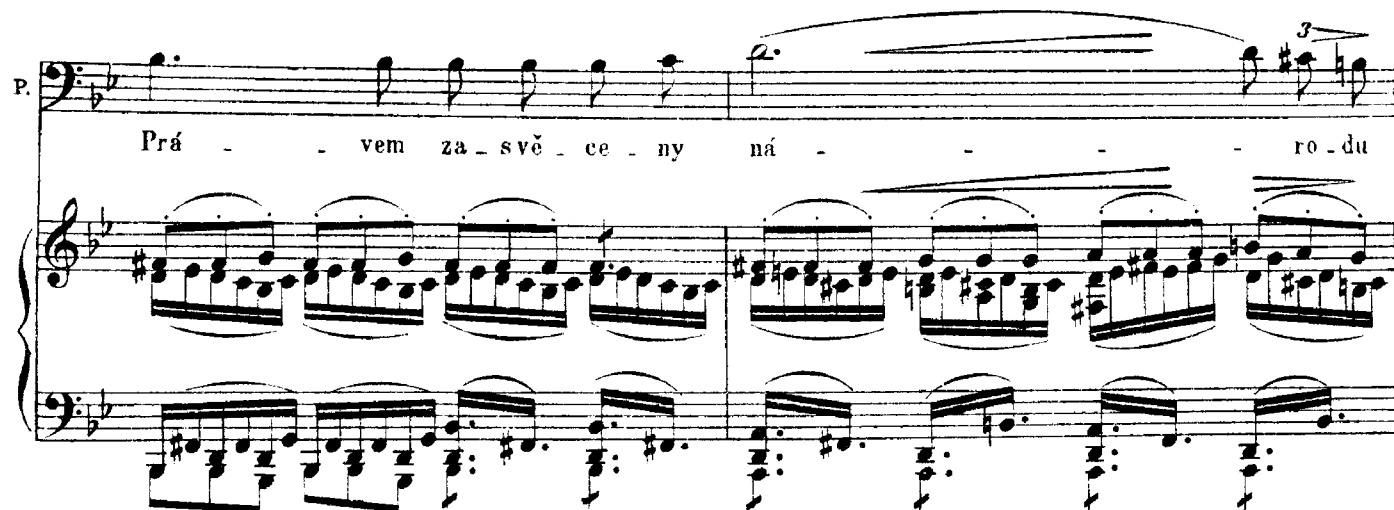
P.  *Prá - vem za - svě - ce - ny ná - ro - du*

P.  *jste mé - mu!*

P.  *Ó bud - te je - ho o - brazem,*

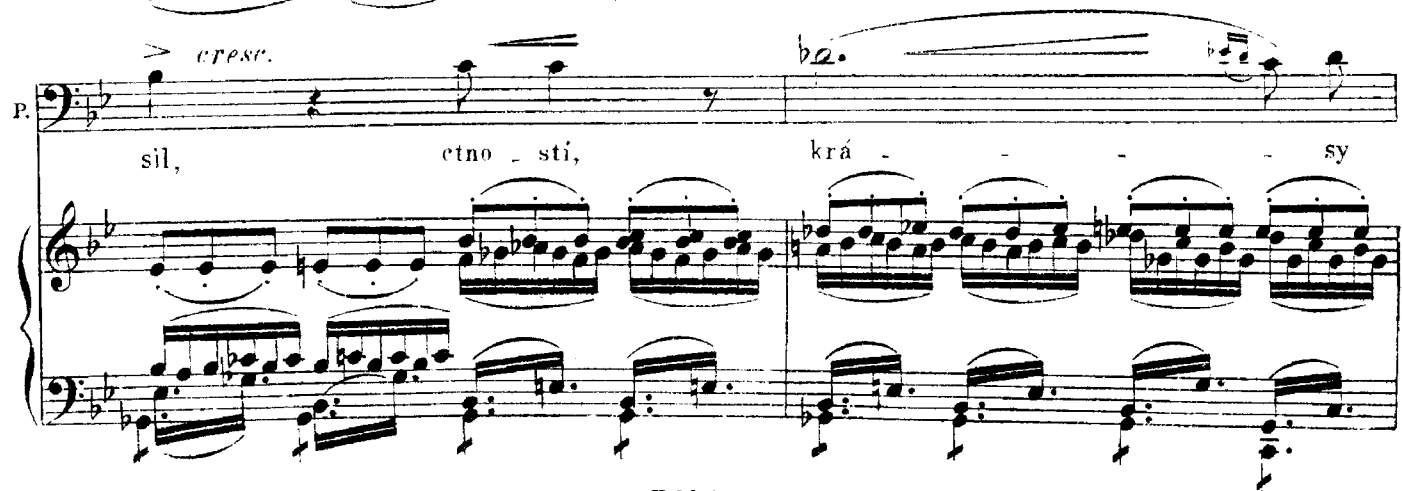
P.  *sil, etno - sti, krá - sy*

pra - vzo - rem !

*ff*

0 vy

lí - py, ó vy lí - py!

*più f*

*dim*

*dim.*

*dim.*

Più lento.  
*mezza voce*

*p*

0 vy

*p* *dim.* *pp*

P. *li* *py,* *ó* *vy*

*ppp*

P. *ritard. e smorz.* *py!*

*ritard. e smorz.* *ppp*

P. *ritard.* *dim.*

*ppp*

P. *Più moto.*

*riten.* *a tempo* *pp*

P. *(Z dálky se blíží velké davy lidu.)*

*pp*

**Přem.** (Rychle se vzhopí, by pohledl, odkud ten hluk.) *mf*

Ha! Ký to hluk?

(Pohlížeje do pozadí.)

Tam dlouhý blí-ží se jezdců sbor! *sempre cresc.*

Tot' vla-dy-ky a le-ši, za-ni-mi pestrý li-du

proud! Li-bu-šin bělouš!

Hle, evá-lá z pře-du ve-se-le! Co

*cresc.*

P. to, že je - de bez pa - ní!

Ký to - ho vý-znam!

*cresc.* *cresc.* *sempre cresc.*

### Výstup V.

Leši a vladky s Radovanem v čele, za nimi lid; touže dobou vyběhne čeled' Přemyslova ze statku. Přemysl.

*cresc.* *marcatissima la melodia* *sfz.* *sf*

*Maestoso.*

*Radovan.* *f* <sup>(vázně)</sup>

*riten.* Od Li - bu - še ti pozdrav ne - sem klo - ní - ce

*Rn.* v ů - etě ší - ji svou! *f* *Slyš*

*rinz*

*Rn.* po - sel - ství! my zvě - sto - va - ti tobě má - me zprá - vu ra - dostnou! *dolce* *p*

*Rn.* Máš za - se - dnou - ti *mf* *p*

*cranc.*

man-že-li bud' zdrav! 0 v lá - dee bud'

man-že-li bud' zdrav! 0 v lá - dee bud'

zdrav! 0 v lá - dee bud'

zdrav! 0 v lá - dee bud'

zdrav! 0 spē-chej k ve-se-lí bud' zdrav! ff

zdrav! 0 spē-chej k ve-se-lí bud' zdrav! ff

zdrav! 0 spē-chej k ve-se-lí bud' zdrav! ff

zdrav! 0 spē-chej k ve-se-lí bud' zdrav! ff

Sbor II. (Přemyslova čelad', v údivení mezi sebou)

On že Li-bu-šin je chot! Pe-run

On že Li-bu-šin je chot! Pe-run

On že Li-bu-šin je chot! Pe-run

On že Li-bu-šin je

Přemysl.

*mf*

Co sly-ším? Jak, toť pou-ze báj, ne

kro - ky je - ho vod'!

kro - ky je - ho vod'!

Pe-run kro-ky je - ho vod'!

choť, Pe-run kro-ky je - ho vod'!

Radovan. *f*

prav-da, co zvě-sto-va-li jste mi ne-na-dá-le! Tot' posel-ství je

Li-bu-si-no, co ú-sta na-se pra-vi-la; z řad le-chů všech

Li-bu-še te-be za své ho cho-tě zvo-li-la!

Rn. A když to zvěstovala lidu, ozval se  
 já - sot ná - ro - dem,  
 že te - be cho - těm u - či - ni - la. že ty máš  
 bý - ti kní - že - tem!  
 Oba sbory. Bud' zdrav! Li - bu - šin  
 Bud' zdrav! Li - bu - šin man - že - li bud'  
 Bud' zdrav! Li - bu - šin man - že - li bud'

manže.li bud' zdrav! ó vlád - ce, bud' zdrav!

zdrav! ó vlád - ce, bud' zdrav!

spěchej k ve-se-lí, bud' zdrav, bud' zdrav, bud' zdrav, bud' zdrav!

spěchej k ve-se-lí, bud' zdrav, bud' zdrav, bud' zdrav, bud' zdrav!

P. Premysl. *mf*

Má před-tu-cha je vy-pl-ně-na,

*Piu Allegro.*

P. a du - še sen se pra - vdou stal, a slá - vy

P. brá - na je - sti o - te - vře - na, kte - rou mi

P. o sud mračnem u - krý val! *riten.*

*Andante.*

P. *pp* *dolce*

P. *p* *dolciss.* Mám po - bo - ku jí krá - čet svě - tem,

P. tak o - na mi, tak sa - ma ve - le - la,  
 Radovan. *mf dolce*  
 Aj! vi - zte je - ho tvář

P. Mám po ho - ku jí krá - čet  
 Rn. jak zdo - bí ště stí zář!  
*m.g.*

P. svě - tem, tak o - na mi, tak sa - ma ve - le - la,  
 Rn. Aj!  
*pp m.g.*

P. tak o - na mi, tak sa - ma ve - le - la! *pü f*  
 Rn. viz - te je - ho tvář! Aj  
*p m.g.*

P. *fz.*

Rn. *Má* *ce - sta*

viz - te je - ho tvář, jak zdo - bí ště - stí zář!

BASSI SOLI.

Aj viz - te je - ho tvář!

*dolce*

P. *cresc.* *fz.*

zdo - be - na je květem, či - nů se hvě - zda sla - - - - - vných

Rn.

*brm*

*m.g.* *m.g.* *f*

ro - ze - chvě - la!

Rn. *mf*

Aj viz te je - ho tvář, jak zdo - bí ště - stí

SOPRANI *mf*

ALTI

TENORI. *mf*

BASSI.

Aj viz - te je - ho tvář,

Aj viz - te je - ho tvář.

*brm*

*m.g.*

*f*

P. Mám po bo - ku jí krá - čet svě - tem,

Rn. zář!

jak zdo - bí ště - stí zář!

jak zdo - bí ště - stí zář!

tak o - na, tak o - na mi, *pp* tak sa - ma vo - le - la!

*pp* Aj, jak zdo - bí ště - stí

*pp* Aj, jak zdo - bí ště - stí

*pp* Aj, jak zdo - bí ště - stí

*f* *pp* *pp* *pp*

Rn. zář!

zář!

zář!

*dim.* *smorz.*

Listesso tempo.

Přemysl (obrácen k statku)

*molto tranquillo*  
*pp*

Nuž po - koj s Vá - mi, ti - ché ot - cív

sa - dy, kde mlá - dí své jsem snil, kolebka stá - la má!

Nuž po - koj s Vá - mi mo - ji dra - zi, vám

(ohlíží se vůkol.)  
ze - hnám chvě - ji - ci - ma rukama. Buď pokoj

s vá - mi! krá - své ni - vy, há - je, žehnejtež ú - ro - dou

P. *(jde k pluhu)*  
 vám vě - ě ní bo - hové! Buď po - zdra ve - no

P. ty mé rá - dlo, kéž v ú - ctě te - be ma - jí

P. vnu - kové! *piu f* Ty ne - seš bla - ho vše - ho svě - ta li - du,  
*f* *p* *dim.*

P. a ky - přiš pů - du, a - by si mě vzru - sta - lo,  
*dim.*

P. ty pa - že tužíš k zá - po - le - ní a ú - rodníš, co la - dem bý - va - lo!  
*dim.*

## Moderato marziale.

P.

*dim.* *mf*

A ja - ko já šel k slá - vě

*cresc.* *f*

na tvých ce - stách, tak z mé - ho ná - ro - da

*f* *p*

se mno - ží po - vzsou, když te - be

*f* *p*

v ú - ctě bu - dou mí - ti, té vla - sti jmé - no světem ponosou!

*f* *sf*

H. M. 10

**Meno allegro.**

**Lid** (klékáje před ním.)

**Lid (klokej pred nim.)**

**SOPR.**  
*mf* Ach, ty se již lou - číš s tvá - ří zá - ří - cí.

**ALTI**  
*mf*

**TENORI**  
*mf* Ach, ty se již lou číš s tvá - ří zá - ří - cí.

**BASSI**  
*mf*

Meno allegro. Ach, ty se již loučíš stá-ří zá-ří-čí.

[illegible]

mej nas v my-sli, bra - try truchlí - cí!

Premysl.  
*espress.*

O - ko v plá - či to - ne, že se lou - čit mám!

*pp*

*p dolce*

Nuž po - koj s Va - mi, ti - ché ot - ců sa - dy,

*pp*

*p*

kde mlá - di své jsem sníl, koléb - ka sta - la má!

(kyne čeledi, aby povstala

a podává jí ruku.)

*dolce*

V my - sli - ča - sto bu - du vra - ce - ti se k Vám

*pp* *smorz.*

*pp*

Jen k Vám!

Měj, 6 měj nás v my - sli, 6 měj!

*pp* *ppp*

H. M. 10

(ovládnuv pohnutí své, k lechům a vladykům.)

**Přem.** *f risoluto* **Radov.** **Allegro.**

Rn. Nuž staň se, o - na vo - lá, u - po - slechnu! A - no vo - lá!

Rn. po - ha - ně - na - by - la u - bo - há ta že - na ro - zlí - ce - ným

**Přem.** *f* **Co sly - ším!**

Rn. Chrudo - šem. Mo - žná, že ve - vá šní svo - jí ú - tok vá - le - čný již

P. *ff* **Co sly - ším!**

Rn. stro - jí, a že vzbou - ři na - ši zem!

**Přem.** *ff* **Ha!** *ff* **Li - bu - še v bo - ji sním!**

*ff marcato*

My pŭj-de-me vŝi - chni po - spo-lu, kam ru-ka po - ky - ne tvo - je!

My pŭj-de-me vŝi - chni po - spo-lu, kam ru-ka po - ky - ne tvo - je!

*f marcato*

My pŭj-de-me vŝi - chni po - spo-lu, kam ru-ka

My pŭj-de-me vŝi - chni po - spo-lu, kam ru-ka

My pŭj-de-me vŝi - chni, kam ru-ka

My pŭj-de-me vŝi - chni, kam ru-ka

po - ky - ne tvo - je, my pŭj-de-me vŝi - chni, my pŭj-de-me vŝi - chni,

po - ky - ne tvo - je, my pŭj-de-me vŝi - chni, my pŭj-de-me vŝi - chni,

po - ky - ne tvo - je, my pŭj-de-me vŝi - chni, my pŭj-de-me vŝi - chni,

po - ky - ne tvo - je, my pŭj-de-me vŝi - chni, my pŭj-de-me vŝi - chni,

nás od - va - ha ve - de ku zá - po - lu,  
 nás od - va - ha ve - de ku zá - po - lu,  
 nás od - va - ha ve - de ku zá - po - lu,  
 nás od - va - ha ve - de ku zá - po - lu, *cresc.*  
 kde ví - těz - né ky - nou nám bo - je! nás od - va - ha  
 kde ví - těz - né ky - nou nám bo - je! nás od - va - ha  
 kde ví - těz - né ky - nou nám bo - je! nás od - va - ha  
 kde ví - těz - né ky - nou nám bo - je! nás od - va - ha  
 ve - de ku zá - po - lu, kde ví - těz - né ky - nou nám bo - je!  
 ve - de ku zá - po - lu, kde ví - těz - né ky - nou nám bo - je!  
 ve - de ku zá - po - lu, kde ví - těz - né ky - nou nám bo - je!  
 ve - de ku zá - po - lu, kde ví - těz - né ky - nou nám bo - je!

H.M. 10

Přem.

*f* Nás vo - lá kně - žna!  
Rad. *f* Nás vo - lá kně - žna!

*ff* My půj - de - me, půjde - me vši - chní,  
*ff* My půj - de - me, půjde - me vši - chní,  
*ff* My půj - de - me, půjde - me vši - chní,  
*ff* My půj - de - me, půjde - me vši - chní,

*f* k bo - jům ví - tězným!  
*f* k bo - jům ví - tězným!

*ff* kam ru - ka po - ky - ne tvo - je!  
*ff* kam ru - ka po - ky - ne tvo - je!  
*ff* kam ru - ka po - ky - ne tvo - je!  
*ff* kam ru - ka po - ky - ne tvo - je!

*ff*

P.  
Rn.

Nás od - va - ha ve - de ku zá - po - lu, nás od - va - ha

Nás od - va - ha ve - de ku zá - po - lu, kde

Nás od - va - ha ve - de ku zá - po - lu, nás od - va - ha

P.  
Rn.

*subito p* *cresc.* *cresc. molto*

Nuž vzhů - ru

ve - de ku zá - po - lu, kde ví - tě - zné ky - nou nám bo - je!

kde kde ví - tě - zné ky - nou nám bo - je!

kde kde ví - tě - zné ky - nou nám bo - je!

ve - de ku zá - po - lu, kde ví - tě - zné ky - nou nám bo - je!

H. M. 10

P  
ke hra-du!

Rn.  
ke hra-du!

*fff* My pŭj - de - me vši - chni, vši - chni,  
*fff* My pŭj - de - me vši - chni, vši - chni,  
*fff* My pŭj - de - me vši - chni, vši - chni,  
 My pŭj - de - me vši - chni, vši - chni,

*fff* *sf* *sf* *sf* *sf*

vši chni!  
 vši - chni!  
 vši - chni!  
 vši - chni!

(Opona spadne.)

*marcatissimo*

*rinfx.* *fff* *rinfx.* *fff* *fff* *fff*

(Konec II. jedn.)

# Jednání III.

(Prorockví.)

Komnata Libušina na Vyšehradě.

## Výstup I.

**Libuše** slavnostně oděná. Po boku jejím **Krasava** na kolenně klečíc, s druhé strany **Radmila**, taktéž klečíc; vedle Krasavy stojí ukloněn **Chrudoš** a **Lutobor**, vedle Radmily stojí **Šťáhlav**.

*Andante amoroso.*

- System 2:** Continues the melodic and harmonic development. Dynamics include *pp* (pianissimo).
- System 5:** The piece concludes with a melodic flourish in the right hand and a final chord in the left hand. Dynamics include *p dolce* (piano dolce).

**System 1:** Piano introduction with intricate arpeggiated figures in both hands.

**System 2:** Continuation of the piano introduction with similar arpeggiated patterns.

**System 3:** Piano introduction continues, marked *rit.* (ritardando) and *p* (piano). The right hand has a *dolce* marking. The system ends with the instruction *Opona vzhůru.* (Opposition upwards).

**System 4:** Piano introduction continues, marked *p* (piano) and *più p* (even more piano). The system ends with *pp* (pianissimo).

**System 5:** Piano introduction continues, marked *pp* (pianissimo) and *p* (piano). The system ends with *pp* (pianissimo).

**System 6:** Vocal entry marked *Libuše.* and *p* (piano). The tempo and mood are *dolce e molto tranquillo*. The lyrics are in Czech: *Mír zje.dnán me-zi o.bě.ma zas bra-try, mír zje .dnán*.

Li. *u mi-len-ce mi-len-či-na, a u mi-len-ky mi-len-co-vy též!*

Li. *Ro-zluš-tě-na jest neshoda; Zas ví-že vás svor-nosti mi-lá páska!*

Li. *Jakž ne-mám z to-ho tě-ši-ti se dnes sto-ná-so-bně, v den sňatku*

Li. *s ký-že-ným a mi-lým mu-žem! Nuž*

(ku Chruďoši a Šťahlavovi) *p*

Li. *po-dej-te si ru-ce je-ště jednou! Aj*

(Stane se, načež Libuše pozvedne Krasavu a Radmilu, a Krasavu odevzdá Chruďoši.)

Li. hle Chrudo-ši tvo . je Kra-sa-va! Nuž jdě-te bla-zí!

*pp*

Li. Rá . da odpu - stím, — a prosit bu . du cho . tě, a . by též —

*mf*

Li. jsa na-dán mocí ny-ní veške-rou vám odpustil, jak od-pu-sti-la

*p dolce rall.*

*pp*

Lib. já!

Lutob. *molto espress.*

ó dí - - - ky to - bě

*p*

**Šťahlav.**

**Chrudoš.**

**Lutob.**

vy - vo - len - ě bo - hů,

ó dí - ky to - bě!

ó dí - ky to - bě, dí - ky!

**Lib.**

**Kras.**

**Radm.**

**Šťahl.**

**Chrud.**

**Lutob.**

Ne,

ó dí - ky to - bě,

ó dí - ky to - bě, vy - vo - len - ě

vy - vo - len - ě bo - hů,

ó dí - ky to - bě,

vy - vo - len - ě bo - hů,

ó dí - ky to - bě, vy - vo - len - ě

dí - ky to - bě, vy - vo - len - ě bo - hů! Ty šle - chetno - stí pl - ná,

Li. ne, ne již ne-mo-hu se dé - le, zvlá - ště  
 K. vy - vo - len - ě bo - hů, ty šle - chetno - sti pl - ná, láska - vá!  
 Rl. bo - hů, ty šle - chetno - sti pl - ná, láska - vá! Ó  
 Š. vy - vo - len - ě bo - hů, ty šle - chetno - sti pl - ná, láska - vá!  
 Ch. bo - hů, ty šle - chetno - sti pl - ná, láska - vá!  
 Lt. láska - vá! ty šle - chetno - sti pl - ná, láska - vá!

Li. pak hně - va - ti dues, a - no srd - ce v bla - hu hý - ří,  
 K. Ó dí - ky to - bě; měj ště - stí všu - de, kam pošineš  
 Rl. dí - ky to - bě; měj ště - stí všu - de, kam pošineš  
 Š. Ó dí - ky to - bě, měj ště - stí všu - de,  
 Ch. Ó dí - ky to - bě; měj ště - stí všu - de,  
 Lt. Ó dí - ky to - bě; měj ště - stí všu - de, kam pošineš

Li. v ni - tru cho - vá jas a ples,

K. no - hu, bud' to - bě bla - ho jen a

Rl. ho - hu, bud' to - bě ba - ho jen a o - sla - va, bla ho

Š. kam pošineš no - hu, bud' to - bě bla - ho

Ch. kam pošineš no - hu, bud' to - bě bla - ho

Lt. no - hu, bud' to - bě bla - ho jen a

*f* *ff* *ff*

Li. o - sla - va! Bud' to - bě bla - ho jen a

K. o - sla - va! Bud' to - bě bla - ho jen a

Rl. jen a o - sla - va! Bud' to - bě bla - ho jen a

Š. jen a o - sla - va! Bud' to - bě bla - ho jen a

Ch. jen a o - sla - va! Bud' to - bě bla - ho jen a

Lt. o - sla - va! Bud' to - bě bla - ho jen a

*dim.* *p* *piu p*

*dolcissimo* *molto rit. pp dolciss.*

Li. A-no srdce v bla-hu hý-ří, v ni-tru cho-vá jas a ples, a-no srdce v blahu

K. o-sla-va!

Rl. o-sla-va!

Š. o-sla-va!

Ch. o-sla-va!

Lt. o-sla-va!

*dolcissimo* *rit.*

*Lento.* (spěchajíc koknu) *ff*

Li. hý-ří! On jde, on jde!

K. *pp* Buď tobě blaho jen a o-sla-va! *ff* On jde!

Rl. *pp* Buď tobě blaho jen a o-sla-va! *ff* On jde!

Š. *pp* Buď tobě blaho jen a o-sla-va! *ff* On jde!

Ch. *pp* Buď tobě blaho jen a o-sla-va! *ff* On jde!

Lt. *pp* Buď tobě blaho jen a o-sla-va! *ff* On jde!

*Lento.* *sempre pp* *p* *cresc.* *sfz*

## Výstup II.

Libuše. (sama.)

(Všichni, mimo Libuši, rychle v tu stranu, odkud zvuky zaznívají, odejdou.)

Libuše. (sama.)

Allegro vivo.

On jde! Ještě

Li. ne-do-hle-dný je o-ku do-sa-vád, ne-boť jej li-du o-bli-ly da-vy,

Li. jak bal-van vl-ny zpě-něné! A však, on jde, on jde!

Li. on jde!

rinfz. sf ff

\*) V partituru c<sup>2</sup>

Li. viz ve - le - bný Kro - ku, jenž

*dim.*

Li. s Vy - še hra - du mo - eně pa - no - vals, a ny - ní svě - ta ru - chu vzdá - len

*p*

Li. jsi! Na - de - šla, na - de - šla již rozhodná ži - vo - ta chví -

*cresc.* *sf* *sf* *sf*

Tranquillamente *p dolce*

Li. le! Meno vivo. *dolce* *p* po - že - hná - ní své - ho

Li. do - pře - j mi, ať ště - stí ne - se, i ná - ro - du i

Lento.

Tempo I.

Li. mně, po sta-le-tí, by zlo-ba o-su-du ne-sti-hla

*dim.* *p* *f*

Meno mosso.

Li. lid, a ne-za-střela hvězdy je-ho svit!

*f* *dim.*

Poco lento.

Li. O viz! ve-le-bný Kro-ku, po-že-hná-ní své-ho dopřej mi,

*p* *pp*

Li. at' štěstí ne-se i ná-ro-du i mně, po sta-le-tí,

*ff* *f* *p*

sotto voce rit.

Li. po sta-le-tí!

*pp* *rit.* *ppp* *molto cresc.* *fff*

### Výstup III.

(Dvanáct slavnostně oděných **děv** vystoupí, z nichž každá v ruku drží věnec, zdobený stužkou bílou, červenou a modrou.)

**Moderato.**

The musical score is written for a girls' choir and piano accompaniment. The tempo is marked 'Moderato'. The piano part begins with a series of chords and a melodic line in the right hand, while the left hand provides a harmonic foundation. The vocal parts enter with the lyrics 'Nuž ví - tej nám, nuž ví - tej nám,'. The score includes parts for Soprano (1st and 2nd), Alto (1st and 2nd), and a full choir ('Sbor děv.'). The lyrics continue with 'ne - vě - sto ctná, ty dě - vo cu - dná, ví - tá nám ne - vě - sto ctná, ty dě - vo cu - dná, ví - tá nám ne - vě - sto ctná, ty dě - vo'. The piano accompaniment continues throughout, providing a steady accompaniment for the vocalists.

*ff p dim.* *p dolce*

**1. sopr.** *mf* Nuž ví - tej nám, nuž ví - tej nám,

**2. sopr.** *mf* Nuž ví - tej nám, nuž ví - tej nám,

**Sbor děv.** *mf* Nuž ví - tej nám, nuž ví - tej nám,

**1. alti** *mf* Ví - tej, ví - tej nám, ví - tej,

**2. alti** *mf* Nuž ví - tej nám, nuž

ne - vě - sto ctná, ty dě - vo cu - dná,

ne - vě - sto ctná, ty dě - vo cu - dná,

ví - tá nám ne - vě - sto ctná, ty dě - vo cu - dná,

ví - tá nám ne - vě - sto ctná, ty dě - vo

[illegible]

Ó bud' - te šťa - stni o - ba!

Ó bud' - te šťa - stni o - ba, o - ba!

*cresc.*

Tvůj že - nich již jde, ne - meškej,

Tvůj že - nich již jde, ne - meškej,

ne - me - škej!

ne - me - škej!

*dim.* *pp*

**Libuše.** *con espressione*

On slun - cem jest,

*cresc.* *ff rin fz.* *sfz* *dim.*

Li. já lu - nou je - ho va - ší, vy ja - ko hvě -

Li. - zdy bud - te, strá - - - - - žci

*cresc.* *rin fz.* *ff*

Li. na - ší!

1. S. Jasné - mu slun - ci jde - me vstříc,

2. S. Jasné - mu slun - ci jde - me vstříc,

1. A. Jasné - mu slun - ci jde - me vstříc,

2. A. Jasné - mu slun - ci jde - me vstříc,

8

*ff*

hle ště - stím pla - ne lu - - ny

hle ště - stím pla - ne lu - - ny

líe! Nuž ví - tej nám, nuž ví - tej nám, ne vě - sto

líe! Nuž ví - tej nám, nuž ví - tej nám, ne vě - sto

ctná, ty dě - vo cu - dná, lí - be - zná, lí - be - zná, lí - be - zná

ctná, ty dě - vo cu - dná, lí - be - zná, lí - be - zná, lí - be - zná

*dolce* lí - be - zná, *dolce* lí - be - zná, *dolce* lí - be - zná

*p dolce*

lí - bezná, již ky - ne snu - bu do - ba! Tvůj že - nich již jde,  
lí - bezná, již ky - ne snu - bu do - ba! Tvůj ženich již

*cresc.* *mf*

(Děvy zvolna odcházejíce s Libuší, zvedají v kruhu nad kněžnou věnce své)

ne - meškej! zář mu po - li - la o - bličeť,  
jde, ne - meškej! zář mu po - li - la

o bud'te šťa - stni šťa - stni o - ba;  
o - bličeť, o bud'te šťa - stni šťa - stni o - ba;

*più f* *sf*

tvůj že-nich již jde, ne-meškej! ne-me-

tvůj ženich již jde, ne-meškej!

(skorem již za jevištěm)

škej! ne-me-škej!

ne-me-škej, ne-me-škej!

*tr* *sf* *dim.* *sempre dim. molto* *p* *più p*

*pp* *ppp* *ppp* *ppp* *ppp*

Opona dolů.

(Proměna)

*ppp* *ppp*

# Proměna.

Volná prostora uvnitř Vyšehradu, jako v prvním jednání.

## Výstup IV.

Chrudoš, Lutobor, Šťáhlav, Radmila, Krasava.

*Allegro vivo.*

- System 1:** Starts with *ff* (fortissimo) in the right hand and *f* (forte) in the left hand. The right hand features a complex, rapid melodic line with many accidentals. The left hand plays a steady, rhythmic accompaniment. The system ends with the instruction *marcato*.
- System 2:** Continues the melodic and rhythmic patterns. The right hand is marked *sempre ff* (sempre fortissimo) and the left hand is marked *marcatissimo* (marcatissimo).
- System 3:** Further development of the themes, maintaining the *sempre ff* and *marcatissimo* markings.
- System 4:** The melodic line in the right hand becomes more intricate, with many accidentals. The left hand continues its rhythmic support.
- System 5:** The right hand is marked *ffz* (fortissimo with accent) and the left hand is marked *marcato sf* (marcato with sforzando). The system includes a triplet in the right hand.
- System 6:** The final system, with the right hand marked *sempre ff* and the left hand marked *marcatiss.* (marcatissimo).

(Chrudoš a Lutohor přicházejí; za nimi Štěhlav, Radmila a Krasava.)

**Chrudoš** (nepokojně)

**Lutohor.**

*più moderato.* **Chrudoš.** *f*

Lt. Ch. znak dů - vě - ry nes na če - le! Ne, ne, co vhod mi ne - ní,

*Più vivo.* *sf* *sf*

Ch. to snášet ne - ho - dlám!

*sf*

*(energico) Moderato.*

Ch. Jsem ta - ké muž, jak on, a v pažích sí - lu mám!

*sf* *f* *sf* *f*

*energico*

Ch. Jsem muž, a u Pe - ru - na! bo - jův se

*f* *sf* *f*

Ch. ne - le - kám! do - zá - pa - su vá - lečné bou - ře se rád a

*sf* *f* *sf* *f*

Ch. smě - le dám!

*Più mosso*

*sf* *ff* *p* *dim.*

*Šťahlav. f*

*Lento*

š. bra - tře, dra - hý bra - tře, u - krot~ svých ňa - der sle - pou ne - ná - vist~!

*pp*

*dolce*

š. Již k do - bré - mu se zlo o - bra - cí,

*p* *sf*

*Più moto*

š. zlých ú - my - slův bud~ prost a čist!

*ff* *sf*

Chrud. *ff* *risol.*

Jsem od - ho - dlán,

Ch. *f* *2*  
jsem od - ho - dlán!

Lutob. *ff*  
U - staň ty lu - tý! Své - mu - li se

Lt. kně - zi, dle prá - va zvo - le - né - mu ne - pod - dáš.

Lt. *ff* *sf*  
ne - bu - du tehá - nem tvým, a dce - ra mo - je tvou že - nou!

**Krasava.** Moderato.

*f* Ó po - shov miláčku ve hněvu svém, sic zal se u - ho - stí

*f marc.*

K. - v sr - dé - čku mém! Pro lá - sku se na - ši mi lá - čku můj

*cresc.*

K. vzdej, o - de mne ty se u - pro - si - ti

*p dolce rit.*

*pp rit.*

**Chrudoš (hledě na Krasavu, dojat)**

**Più mosso.** *f espress.*

K. Ch. dej! Ó zraku, ča - rovný zraku, jenž zá - řiš

**Più mosso ma non agitato.**

*p espress.*

(tiskna ji vroucně k prsoum)

Ch. per - la - mi! Dej zlí - ba - ti ty slzy, co ři - nou v ňadra

107

Ch. *mi!* Ne - věsto má, nej dra - žší

Ch. po - klade du - še mé! mám drahá v době té.to o - pět ztratiti

Ch. *te - be!* *Ne!* *Ne!* *ne, ne,*

Ch. *ne!* *Nuž* *poznej* *mé* *sr - dce* *a . spoň* *dnes, vše rád sne - su* *z lá . sky* *kto - bě,*

Ch. *co* *chy - stá* *pomsty* *běs!*

## Výstup V.

**vystup V.**  
Slavnostní pochod. **Leši** a **vладыky** s **Radovanem** v čele vystoupí, pak **Libuše** a **Přemysl**, za nimi kráčejí **děvy**,  
a seřadí se pod lípou s obou stran trůnu. **Lid.**

**Moderato assai.**

(Trouby na jevišti)

(Trouby na jevišti)

Orkestr *ff*

Orkestr *ff*

*sf* *sf* *sf*

*sf* *dim.* *pp* *ppp*

*marc.* *dim.* *p* *a*

*sempre pp* *senza cresc.*

**System 1:** The first system shows a piano introduction with a *p dolce* marking. The right hand plays chords, while the left hand has a melodic line. Dynamics include *dim.*, *piup*, and *pp*.

**System 2:** The second system features a more active melody in the right hand with triplets and slurs. The left hand provides harmonic support with chords and triplets. Dynamics include *f*, *p*, and *sf*.

**System 3:** The third system continues the melodic development in the right hand with triplets and slurs. The left hand has a steady accompaniment. Dynamics include *p* and *f*.

**System 4:** The fourth system shows a melodic line in the right hand with triplets and slurs. The left hand has a steady accompaniment. Dynamics include *dim.* and *f*.

**System 5:** The fifth system features a melodic line in the right hand with triplets and slurs. The left hand has a steady accompaniment. Dynamics include *dim. molto*, *p*, and *pp dolce*.

**System 6:** The sixth system continues the melodic development in the right hand with triplets and slurs. The left hand has a steady accompaniment.

**System 7:** The seventh system features a melodic line in the right hand with triplets and slurs. The left hand has a steady accompaniment.

The page number 193 is located in the top right corner. The publisher's mark H. M. 40 is located at the bottom center.

**Přem. *ff***

Hoj! tvrdý Vy - šhrad, bud' stokrát ví -

**P.** tán! dnes no - vý host jej na - všti - vil,

od - dán tvé službě li - bé. Mír

ho do - pro - vá - zej, neb aj, tot' Li - bu - še ho ve - de

**Meno allo.** (K Libuši.) *p dolce* (nejvroucněji.)

vhrad! Ó mo - je cho - ti, mo - je cho - ti dra - há, jak vy - slo - vi - ti

P. *Andante* *dolce*

ci - ty mám!

*dolciss.* ve bla - že - né se

*pp* *p*

P. rozko - ši po - tá - cím, ó kéž to ne - byl sen a

*dim*

P. *Libuše.* *p dolce*

Li. klam! ó cho - ti! ký - že - ný a

*p*

Li. dra - hý cho - ti!

*dolce* *p*

Li. i - mně, i mně ne - dá - no slov! Mě pl - ní

*p* *cresc.* *p*

Li. ště - stí nikdy ne - tuše - né, a hvězda - mi je poset ží - tí

*ff* *dim.* *pp* *pp* *rit.*

Li. krov!

Přem. *mf* *mf* *mf*

Più mosso *ff* *sf*

Li. bo - zi, kte - ři trů - ní - te ve zá - ři a vé - vo - dí - te

P. bo - zi, kte - ři trů - ní - te ve zá - ři a vé - vo - dí - te

Li. svě - ta kon - ěi - nám pohled' te

P. svě - ta kon - ěi - nám pohled' te

*p*

Li. na nás, mi. lo. sti. vou tvá - ři, za po - že -

P. na nás, mi. lo. sti. vou tvá - ři, za po - že -

Li. hná - ní pro-sby nesem kvám! *p rit.*

P. hná - ní pro-sby nesem kvám! *p rit.*

Radovan. *f risol.*

Vy - plněn

Rn. ú - kol náš, vo-lá - me. Sňatek váš buď pože - hnán, ne-beských darů dost,

Rn. pokl a blaže - nost budiž vám dán, vám

198 Radovan.

**Soloists:**

- Krasava.** Sna - tek váš bud' po - že -
- Radmila.** Sna - tek váš bud' po - že - hnán,
- Šťáhlav.** Sna - tek váš bud' po - že - hnán,
- Chrudoš.** Sna - tek váš bud' po - že - hnán,
- Lutohor.** Sna - tek váš bud' po - že - hnán,
- Sbor.** Sna - tek váš bud' po - že - hnán,

**Choir (Sbor):**

- hnán, ne - be - ských da - rů dost, po - koj a bla - že -
- ne - be - ských da - rů dost, po - koj a bla - že - nost
- ne - be - ských da - rů dost, po - koj a bla - že - nost
- ne - be - ských da - rů dost, po - koj a bla - že - nost
- ne - be - ských da - rů dost, po - koj a

**Piano:**

198 H. M. 10

Ra. *nost,* bu - diž vām dān,  
 L. bu - diž vām dān,  
 L. bu - diž vām dān,  
 Š. bu - diž vām dān,  
 Ch. bu - diž vām dān,  
 Lt. bu - diž vām dān,  
 Pn. bla - že - nost bu - diž vām  
 Pn. *ff*  
 Rn. vām dān!  
 K. *ff* vām dān!  
 Rl. *ff* vām dān!  
 Š. *ff* vām dān!  
 Ch. *ff* vām dān!  
 Lt. *ff* dān, vām dān!  
 Pn. *ff*

H. M. 10

**Libuše.**

A teď, šleche - tný choti,

Li. vy - vo - le - ný za kní - že - te, v o - bec - ném já - so - tu, na zlatý stolec

Li. se mnou vystup již!

Li.

(polohlasně k Přemyslovi)  
*p sotto voce*

Li. **Poco meno allegro.** Však prosby

Li. po - mni též, *dolce.* mé vroucí pro - sby,

Přemysl. (k Libuši.) *p*

P. to - bě k sr - dci po - lo - že - né! Aj, všech práv

P. nej - kras - ší jest: mi - lost' ko - na - ti! **Maestoso.**

P.

*ff*

P. Vy le - ši, vla - dy - ky a kme - ti všichni!

P. zde sto - jím od - hodlám jsa ú - pl - ně, jak li - du zvyk a mrav to

P. ká - že, však přispěním, po - mo - cí va - ší

P. být soudcem, vla - da - rem a kní - žetem!

SOPR.  
ALT.  
Sbor.  
TEN.  
BASS.

*ff*

Bud' zdrav, bud'

Bud' zdrav!

bud' zdrav, bud' zdrav bud'

H. M. 10

zdráv, buď zdráv! ó cho - ti Li - bušín!

*ff*

bud' zdráv, měj stá - le v my - sli slá

*ff*

vy čin!

*fff*

**Přemysl** (volně.) *mf* **Più moderato.**

Ó nechtěmne hned na počá - tku vlády konati svatou povinnost!

*ff*

## Vivo.

P.

*ff*  
*marcato*

P.

*f*  
Já zvěděl o lu - tém

P.

*svá ru dvou bra - tří!*  
*energico*  
*ff*

P.

*Spor*  
ten je vy - ro - vnán, neb star - ší

P.

*p*  
bra-tr se mravům li - du po - dro - bil; svůj meč ta - si - ti ne - musím

**Moderato.**  
*mf* (vázně)

**Più mosso.** *ff* *sempre*

P. jsem to-mu rád! Však ha-na,

*a tempo*

P. kterou starší bratr. Chrudoš na tomto

P. místě svou kně - žnu Li - bu - ši byl za - sy - pal!

**Meno allegro.** Libuše. (tiše k Přemyslovi.) *p* *rallentissemento*

Měj v my - sli prosbu, pr - vni prosbu

**Krasava.** (tiše k Chrudoši.) *p* *dolciss.*

Li. K. mo - ji! Ach, pro na - ši lá - sku

K. *f* *cresc.* *p*

vroucí se již vzdej, po-li-to-vá-ni hle, su-bohou

**Нар**

K. *Maestoso.* *rall.* *pp rall.* *cresc.* *cresc.*

měj!

*Chrudoš. (předstoupiv) ff risoluto*

Vo-lá mě pán, a Chrudoš půj-de!

Ch. *ff*

jsa ho-tov u-kli-dit spor, ať smí-řen po-ha-ny

Ch *ff*

vzdor!

*mezza voce*

Ch. Měj stat\_ky i jmě\_ní mé a na vždy nech je v mo\_ci své!

*sff* *p subito* *pp* *sf* *p*

Ch. chceš ži\_vo\_ta mé\_ho? zde hlava je\_ho!

*Moderato.* *energico.*

*trm* *rinfe* *p* *ff* *sf*

Ch. *f* *risoluto* *3* Však ne\_žá.dej, bych zne\_u\_etil svou hla\_vu v pra\_chu!

*p* *sf* *p* *5*

Ch. *piu f* Mám pý\_chu v sr\_dei, kte\_rá ne\_zná

*sf* *f* *sf* *p* *sf* *f* *3* *sf* *sf*

*Přemysl.*

Ch. P. strachu! Toť eti\_hodný muž, kdo se ve\_cti mi\_ti zná,

*p* *p* *sf* *p* *a*

P. *ne - chei je - ho po - ha - nět čest! Chei, a - by smí - řil po - tu - pu,*

P. *chei, a - by smyl ji jak - ko - liv, dle vla - stní vů - le*

P. *své! Mám sva - té prá - vo*

P. *žá - da - ti to na něm!*

P.

**Chrudoš.** *mezza voce* *p* *L'istesso tempo.* *p*

Bud' smír, mou po - ko - rou! Hle

*Meno allegro.*

no - ha ta, jež ne - ko - ři se le - da bo - hům, ve prach

*cresc.* *f* *p* *dim.*

*poco rall.* *lento* *sotto voce*

před li - bu - ší tu kle - ka ku smí - ře -

*pp* *rall.* *dolciss.* *pp*

**Přemysl.** *ff* *risoluto*

ní! Ne na zem, ke mně, sem na pr - sa

*Piu allegro.*

*smorz.* *pp* *ff* *ff* *sf* *ff*

má! Ty's ha - nu je - ji smyl, jsme vy - ro -

*ff* *sf* *sf* *sf* *sf*

Vivace.

Krasava.

Radmila.

Šťahlav.

Radovan.

Lutohor.

Přemysl.

vná - ni!

Vivace.

Bud' to - bě

Bud' to - bě chvá - la

K. Bud' to - bě chvá - la za mi - losť tvou,

Rl. Bud' to - bě chvá - la za mi - losť tvou, —

S. Bud' to - bě chvá - la za mi - losť tvou,

Rn. chvá - la za mi - losť tvou, bud' to - bě chvá - la

Lt. za mi - losť tvou, bud' to - bě chvá - la

K.  že smi - lo - va - la se nad vi nou

Rl.  že smi - lo - va - la se nad vi nou,

Š.  že smi - lo - va - la se nad vi nou, bud' to - bě chvá - la

Rn.  za mi - lost tvou, že smi - lo - va - la

Lt.  za mi - lost tvou, ——— že smi - lo - va - la

K.  Ty's — lá - skou na trů - ně se

Rl.  bud' to - bě chvá - la! Ty's lá - skou na trů - ně se

Š.  za mi - lost' tvou! Ty's — lá - skou na trů - ně se

Rn.  se nad vi - nou! Ty's lá - skou na trů - ně se

Lt.  se nad vi - nou! Ty's — lá - skou na — trů - ně se

*sempre f*

K. vlá - sti jal, a v ná - ro - da

Rl. vlá - sti jal, a v ná - ro - da

Š. vlá - sti jal, a v ná - ro - da

Rn. vlá - sti jal, a v ná - ro - da

Lt. vlá - sti jal, a v ná - ro - da

**Sbor.** **BASSI.** *ff* Zpě - vu se od - dej - me,

K. lů - ně cit vdě - ku vznal!

Rl. lů - ně cit vdě - ku vznal!

Š. lů - ně cit vdě - ku vznal!

Rn. ro - da lů - ně cit vdě - ku vznal!

Lt. ro - da lů - ně cit vdě - ku vznal!

**TENORI.** *ff* Zpě - vu se od - dej - me, já - sej - me, vo - lej - me!

zpě - vu se od - dej - me, já - sej - me, vo - lej - me, já - sej - me,

*sf*

*sf*

*sf*

*sf*

**SOPRANI.** *ff*

Zpě - vu se od-dej-me, zpě - vu se od-dej-me,

**ALTI.**

Zpě - vu se od-dej-me, zpě - vu se od-dej-me, zpě - vu se od-dej-me,

já - sej-me vo-lej-me, já - sej-me, já - sej-me

vo-lej-me, já - sej-me vo-lej-me,

já - sej-me, já - sej-me, já - sej-me, já - sej-me:

já - sej-me, vo-lej-me, vo-lej-me, vo-lej-me, vo-lej-me:

vo-lej-me, já - sej-me, já - sej-me, já - sej-me, já - sej-me:

já - sej-me, vo-lej-me, vo-lej-me, vo-lej-me, vo-lej-me:

Kras.

Radm.

Šťahl.

Přem.

Chrudoš.

Radov.

Lutob.

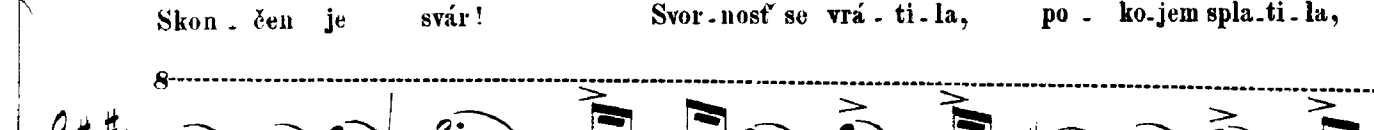
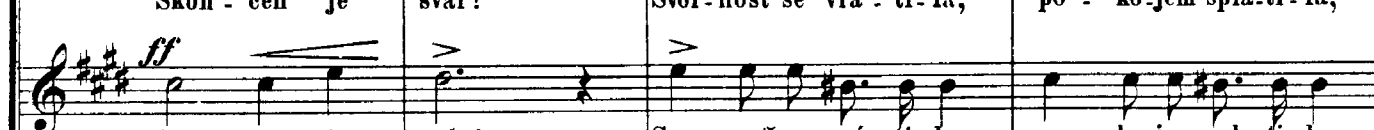
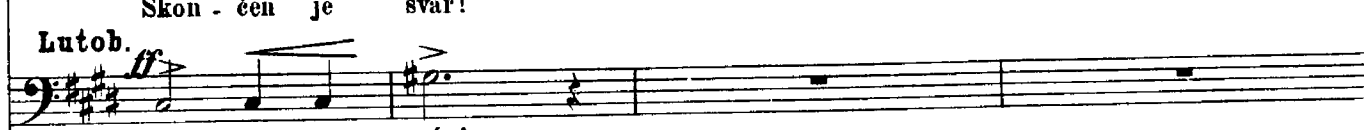

K. *ff* Skon - ěn je svár!

Rl. *ff* Skon - ěn je svár!

Š. *ff* Skon - ěn je svár!

P. *ff* Skon - ěn je svár!

Ch. Skon - ěn je svár!

Rn. Skon - ěn je svár!

Lt. Skon - ěn je svár!

mír ne - se v dar, svor - nost' se vrá - ti - la, po - ko - jem spla - ti - la,

mír ne - se v dar, svor - nost' se vrá - ti - la, po - ko - jem spla - ti - la,

mír ne - se v dar, svor - nost' se vrá - ti - la, po - ko - jem spla - ti - la,

mír ne - se v dar, svor - nost' se vrá - ti - la, po - ko - jem spla - ti - la,

8-

K. Skon-čen je svár! Svor . . . nost' se vrá - ti .  
 Rl. Skon-čen je svár! Svor . . . nost' se vrá - ti .  
 Š. Skon-čen je svár! Svor . . . nost' se vrá - ti .  
 P. Skon-čen je svár! Svor . . . nost' se vrá - ti .  
 Ch. Skon-čen je svár! Svor . . . nost' se vrá - ti .  
 Rn. Skon-čen je svár! Svor . . . nost' se vrá - ti .  
 Lt. Skon-čen je svár! Svor . . . nost' se vrá - ti .

mír ne - se v dar. Svor . . . nost' se  
 mír ne - se v dar. Svor . . . nost' se  
 mír ne - se v dar. Svor . . . nost' se  
 mír ne - se v dar. Svor . . . nost' se

8

*marcato*

K. la, svor-nost' se vrá-ti-la, se vrá-ti-la, po-ko-jem spla-ti-la, *ff*  
 Rl. la, svor-nost' se vrá-ti-la, se vrá-ti-la, po-ko-jem spla-ti-la, *ff*  
 Š. la, svor-nost' se vrá-ti-la, se vrá-ti-la, po-ko-jem spla-ti-la, *ff*  
 P. la, svor-nost' se vrá-ti-la, se vrá-ti-la, po-ko-jem spla-ti-la, *ff*  
 Ch. la, svor-nost' se vrá-ti-la, se vrá-ti-la, po-ko-jem spla-ti-la, *ff*  
 Rn. la, svor-nost' se vrá-ti-la, se vrá-ti-la, po-ko-jem spla-ti-la, *ff*  
 Lt. la, svor-nost' se vrá-ti-la, se vrá-ti-la, po-ko-jem spla-ti-la, *ff*

vrá-ti-la, se vrá-ti-la, svor-nost' se vrá-ti-la,  
 vrá-ti-la, se vrá-ti-la, svor-nost' se vrá-ti-la,  
 vrá-ti-la, se vrá-ti-la, svor-nost' se vrá-ti-la,  
 vrá-ti-la, se vrá-ti-la, svor-nost' se vrá-ti-la,

*Più mosso.*

K. *ff* *>* *>* *>* *ff* *>*

mír ne - se v dar! skon - čen je

Rl. *ff* *>* *>* *>* *ff* *>*

mír ne - se v dar! skon - čen je

Š. *ff* *>* *>* *>* *ff* *>*

mír ne - se v dar! skon - čen je

P. *ff* *>* *>* *>* *ff* *>*

mír ne - se v dar! skon - čen je

Ch. *ff* *>* *>* *>* *ff* *>*

mír ne - se v dar! skon - čen je

Rn. *ff* *>* *>* *>* *ff* *>*

mír ne - se v dar! skon - čen je

Lt. *ff* *>* *>* *>* *ff* *>*

mír ne - se v dar! skon - čen je

*ff* *>* *>* *>* *ff* *>*

mír ne - se v dar! skon - čen je

*ff* *>* *>* *>* *ff* *>*

mír ne - se v dar! skon - čen je

*ff* *>* *>* *>* *ff* *>*

mír ne - se v dar! Já - sejme, skon - čen je

*ff* *>* *>* *>* *ff* *>*

mír ne - se v dar! Já - sejme, volejme, skon - čen je

*ff* *>* *>* *>* *ff* *>*

*Più mosso.*

K. svár, skon - ěn je svár,  
 Rl. svár, skon - ěn je svár,  
 Š. svár, Já - sejme, skon - ěn je svár,  
 P. svár, skon - ěn je svár,  
 Ch. svár, skon - ěn je svár,  
 Rn. svár, Já - sejme, vo - lej-me, skon - ěn je svár,  
 Lt. svár, Já - sejme, vo - lej-me, skon - ěn je svár,

svár, skon - ěn je svár,  
 svár, skon - ěn je svár,  
 svár, já sejme skon - ěn je svár,  
 svár, já - sejme, vo - lej-me, skon - ěn je svár,

8  
 8

K. *svor - nost' se vrá - ti - la, mír ne - se vdar!*  
 Rl. *svor - nost' se vrá - ti - la, mír ne - se vdar!*  
 Š. *svor - nost' se vrá - ti - la, mír ne - se vdar!*  
 P. *svor - nost' se vrá - ti - la, mír ne - se vdar!*  
 Ch. *svor - nost' se vrá - ti - la, mír ne - se vdar!*  
 Rn. *svor - nost' se vrá - ti - la, mír ne - se vdar!*  
 Lt. *svor - nost' se vrá - ti - la, mír ne - se vdar!*

*svor - nost' se vrá - ti - la, mír ne - se vdar!*  
*svor - nost' se vrá - ti - la, mír ne - se vdar!*  
*svor - nost' se vrá - ti - la, mír ne - se vdar!*  
*svor - nost' se vrá - ti - la, mír ne - se vdar!*

*svor - nost' se vrá - ti - la, mír ne - se vdar!*

*svor - nost' se vrá - ti - la, mír ne - se vdar!*

K. *ff* Skon . . . . . čen je svár !  
 Rl. *ff* Skon . . . . . čen je svár !  
 Š. *ff* Skon . . . . . čen je svár !  
 P. *ff* Skon . . . . . čen je svár !  
 Ch. *ff* Skon . . . . . čen je svár !  
 Rn. *ff* Skon . . . . . čen je svár !  
 Lt. *ff* Skon . . . . . čen je svár !  
 Skon . . . . . čen je svár !  
 Skon . . . . . čen je svár !  
 Skon . . . . . čen je svár !  
 Skon . . . . . čen je svár !  
 Skon . . . . . čen je svár !

K.  
Rl.  
š.  
P.  
Ch.  
Rn.  
Lt.

Trombe.  
Tromboni.

(Libuše, která sočima a rukama pozdvíženými  
stojí v zanicení prorockém, postoupí v popředí.)

**Libuše.** (s nadšením.)

**Meno mosso ma sempre vivo.**

Bo - ho - vé mo - cní!

**Meno mosso ma sempre vivo.**

Li. za ten-to šta-stný den dík bu-diž vám! — A

Li. vy se so-bla-ků u-smí-vá-te tak la-ska-vě! Vy ru-kou ky-ne-te

Li. do te-mné dál — ky, tak ja-ko by-ste chtě-li tím snad

(vroucně.)  
Li. ři-ci, že dra-hý če-ský ná-rod můj tak

Li. kra-sných dnův — se je-ště mno-ho do-če-

Li.

kai!

dim.

più pp

Li.

8

*p*

*pp*

*sempre*

(Zwischenim.)

Li. 

Li. le - sku, z lú - na mra - ku se je - vi zma - me - né - mu

Li. zra - ku!

SOP. *pp*

ALT. *pp*

Sbor. *pp* Ti - še! Ti - še! Věštbám na - klo - ňte

TEN. *pp*

BASS. *pp*

H. M. 10

sluch, bu - dou - enost' od - ha - lí vě - štný duch! (Vše v největší tichosti naslouchá)

Tempo vivo ma non troppo.

*pp*

Obraz I. Břetislav a Jitka.

*pp*

*cresc.*

Libuše. (hledíc do pozadí)

(Obraz I. se objeví)

Tam krá - čí

*cresc.* *sf* *pp*

Li. rek, jenž ze - mi se - ster - skou dal ko - ru - ně, *cresc. molto*

*dim.* *pp* *pp*

Li. *f* *3* *mo - hu - tnou ra - nou do - byt své*

*sf sf sf dim. al pp sf*

Li. ne - věšty! za - chrá - nil své tě - lo

*pp dolce*

Li.

a za - pla - šil mrak dě - sný v zá - pa - du!

*f*

*pp*

*Lo stesso tempo vivo.*

Li. *p* Aj hle!

*pp*

**Obraz II. Jaroslav ze Šternberka.**

Li. <sup>2</sup> Zas no - vá bouř se va - lí blíž od vý - cho - du,

*pp*

Li. kol - ko - lem te - mno ší řie!

*cresc.*

*cresc.*

*molto cresc.*

8

(Obraz II. se objeví.)

Lib.

Aj, tu Ja - ro - slav,  
 jak o - rel le - tí,  
 tvr - dou o - cel na mo - hutných  
 pr - sech, pod o - ce - lí chrabrost, u - da - ten - ství;  
 pod hel - mi - cí ve - le - by - strý vě - hlas!  
 ja - ro - ta mu z žhavých zra - ků plane!

dim.

dim.

*p*

Li.

Ha! roz - pla - sen a zni - ěn

*pp*

Li.

dě - sný mrak!

(Obraz II. zmizí.)

dim.

*pp*

dim.

*sempre ppp*

*poco rall.*

## Obraz III. Otakar II. Eliška a Karel IV.

Assai moderato.

Piano introduction in 3/4 time, key of B-flat major. The music features a melody in the right hand and a bass line in the left hand. Dynamics include *pp* (pianissimo) and *tr* (trill). There are triplets in the bass line.

Lib. *mf* (Obraz III. se objeví.)  
 Aj ta-mo zá - stup chrabých vel - mo - ů při - chá - zí

Vocal entry of the Librettist (Lib.) in 3/4 time, key of B-flat major. The melody is in the right hand, and the piano accompaniment is in the left hand. Dynamics include *mf* (mezzo-forte).

Li. *p dolce* blíž ! *m.s.* Bud' ví -

Vocal entry of the Librettist (Li.) in 3/4 time, key of B-flat major. The melody is in the right hand, and the piano accompaniment is in the left hand. Dynamics include *p dolce* (piano dolce) and *m.s.* (mezzo-forte).

Li. - tán mi ó pa - ne vlá - dnoucí od mo - ře k moři,

Vocal entry of the Librettist (Li.) in 3/4 time, key of B-flat major. The melody is in the right hand, and the piano accompaniment is in the left hand. Dynamics include *cresc.* (crescendo).

Li. měst pů - vod - ci a li - du při -

Vocal entry of the Librettist (Li.) in 3/4 time, key of B-flat major. The melody is in the right hand, and the piano accompaniment is in the left hand. Dynamics include *fff* (fortissimo) and *dim. molto* (diminuendo molto).

Li. *meno f dolce*  
 - te - li! I te - be ví - tam —

*p dolce*

Li. pa - ní šle - che - tná, mi - lá - ěku ná - ro - da,

*p*

Li. kte - ré - mus ne krá - le, ot - ce zro - di - la, jenž Če - chům chléb o - svě - ty

*f cresc. p cresc.*

Li. při vlast - ním sto - le dal!

*cresc.*

Li. (Obraz III zmizi.)

*Vivace con fuoco.*

*f cresc. ff sff trem. pp*

Obraz IV. Žižka, Prokop Veliký a Husité.

*pp* *marcato* *cresc.* *pp* *sf* *molto dim.* *p* *Lib.* *f* *pp* *cresc.* *Li.* *m.s.* *f*

Však slyš! Jak me-lu - zi - na hu - čí zlá!

a hro - my bou - ří stra - šli - vě,

(Obraz IV. se objeví.)

Li. *ne-bem se ble - sky*

Li. *kři-žu-jí, strom se ká - cí s vrchu dál!*

Li. *zem co - lá ko-lem kol se o - trá*

Li. *- sá až v útro - bu svou, jen*

Li. *o - ní, jen o - ní pe - vně jdou!*

## Andante maestoso.

Li.

*ff con tutta la forza*

*p dolce*

*Lib. f* Ja - ko

*ff marcato sf*

rol - ník zra - lé kla - sy, ná - ro - da tak vra - hy ká - cí!

*ppp trem.*

*ff marcato*

Li.

Li. Jim vňa - drech pla - ne sva - té pomsty žár,

*dolce*  
*p*

ce - lé - mu svě - tu

*ff sf sf f*

(Obraz IV. zmizí.)

ne - sou vznik i zmar!

*p ma marcato*  
*dim. pp pp*

*p ma espressivo*

*cresc.*

Lib. *L'istesso tempo.*

A hle! Teď v mlbách

*fff pp*

## Obraz V. Jiří z Poděbrad.

Li. se-tva u-tvo-ře-ných posle-dní zá-ří rek, jenž z ná-ro-da na trůn byl

Li. po-vo-lán!

(Obraz V. se objeví.)

Li. V mí-ru i vál-ce

Li. ve-li-ký, Muž ve-li-kán,

*sempre più p*

*ff marc. cresc. sf cresc. sf*

*ff*

H. M. 10

*cresc.* *ff* *rit.*

Li. vět-ší sto-le-tí své-ho muž, ducha sokem ob-di-vo - va - né - ho!

*cresc. sf* *sf* *f* *riten.* *ff*

Trembe. *ff*

(Obraz V. zmizí.)

Li. 8

Lib. *p*

Co dál!

*dim.* *p*

*mf*

Li. To ml - ha o - ku za - ha - lu - je, a mnoho skry - vá zka - le - né - mu zraků

Li. ta - jemství hro - zných, pro - kle - tí!

Li. *mf* *cresc.* *f*  
 Však, necht' se sta - ne co - ko - liv, To cí - - - tím

*p* *p* *cresc.*

Li. *rit.*  
 v nej - hlub - ší mých ňa - der hlou - bí:

*rit.* *cresc.*

**Obraz VI. Královský hrad Pražský v magickém osvětlení.**

Li. *f* *con grand' espressione*  
 Můj dra - hý ná - rod če - ský ne - sko - ná,

*ff* *ff*

Li. *f* (s nadšením a s největší vřelostí.) *ff*  
 on ne - sko - ná, on pe - kla hrů - zy  
 bou - ře vě - ká

*ff* *ff* *ff*

Li. *ff* *molto rit.* (Obraz VI. se objeví.)  
 sla - vně, sla - vně pře - ko - ná!

*ff* *rit.* *ff* *marc.*

**Krasava.** *cresc.*  
Če-ský ná-rod ne-sko-ná, če-ský ná-rod

**Radmila.** *cresc.*  
Če-ský ná-rod ne-sko-ná, če-ský ná-rod

**Šťáhlav.** *cresc.*  
Če-ský ná-rod ne-sko-ná, če-ský ná-rod

**Přemysl.** *cresc.*  
Če-ský ná-rod ne-sko-ná, če-ský ná-rod

**Chruďoš.** *cresc.*  
Če-ský ná-rod ne-sko-ná, če-ský ná-rod

**Radovan.** *cresc.*  
Če-ský ná-rod ne-sko-ná, če-ský ná-rod

**Lutohor.** *cresc.*  
Če-ský ná-rod ne-sko-ná, če-ský ná-rod

**SOPRANI.** *ff*  
Če-ský ná-rod ne-sko-ná,

**ALTI.** *ff*  
Če-ský ná-rod ne-sko-ná,

**TENORI.** *ff*  
Če-ský ná-rod ne-sko-ná,

**BASSI.** *ff*  
Če-ský ná-rod ne-sko-ná,

**Sbor.** *sf*  
Če-ský ná-rod ne-sko-ná,

K. nesko - ná, český ná - rod nesko - ná, on  
 Rl. nesko - ná, český ná - rod nesko - ná, on  
 Š. nesko - ná, český ná - rod nesko - ná, on  
 P. nesko - ná, český ná - rod nesko - ná, on  
 Ch. nesko - ná, český ná - rod nesko - ná, on  
 Rn. nesko - ná, český ná - rod nesko - ná, on  
 Lt. nesko - ná, český ná - rod nesko - ná, on

*cresc.*  
 český ná - - rod nesko - ná, český ná - - rod nesko - ná,  
*cresc.*  
 český ná - - rod nesko - ná, český ná - - rod nesko - ná,  
*cresc.*  
 český ná - - rod nesko - ná, český ná - - rod nesko - ná,  
*cresc.*  
 český ná - - rod nesko - ná, český ná - - rod nesko - ná,

8  
*cresc.* *sf* *sf* *sf*

*rit.*

K. pekla hrů-zy slavně překo-ná. On ne - sko .  
bou-ře vě - ků

Rl. pekla hrů-zy slavně překo-ná. On ne - sko .  
bou-ře vě - ků

Š. pekla hrů-zy slavně překo-ná. On ne - sko .  
bou-ře vě - ků

P. pekla hrů-zy slavně překo-ná. On ne - sko .  
bou-ře vě - ků

Ch. pekla hrů-zy slavně překo-ná. On ne - sko .  
bou-ře vě - ků

Rn. pekla hrů-zy slavně překo-ná. On ne - sko .  
bou-ře vě - ků

Lt. pekla hrů-zy slavně překo-ná. On ne - sko .  
bou-ře vě - ků

*rit.* Český ná - rod nesko-ná. On

*ff* Český ná - rod nesko-ná. On

*ff* Český ná - rod nesko-ná. On

*rit.* Český ná - rod nesko-ná. On

Český ná - rod nesko-ná. On

8

*ff* *rit.* *ff* *ff* *ff* *ff* *ff*

K. ná! Slá - - - va! *ff*  
 Rl. ná! Slá - - - va! *ff*  
 Š. ná! Slá - - - va! *ff*  
 P. ná! Slá - - - va! *ff*  
 Ch. ná! Slá - - - va! *ff*  
 Rn. ná! Slá - - - va! *ff*  
 Lt. ná! Slá - - - va! *ff*

pekla hrů - zy sla - vně pře - ko - ná! Slá - - - va! *fff*  
 vě - ku bou - - ře  
 pekla hrů - zy sla - vně pře - ko - ná! Slá - - - va! *fff*  
 vě - ku bou - - ře  
 pekla hrů - zy sla - vně pře - ko - ná! Slá - - - va! *fff*  
 vě - ku bou - - ře  
 pekla hrů - zy sla - vně pře - ko - ná! Slá - - - va! *fff*  
 vě - ku bou - - ře

8

K. Slá - va!

Rl. Slá - va!

Š. Slá - va!

P. Slá - va!

Ch. Slá - va!

Rn. Slá - va!

Lt. Slá - va!

Slá - va!

Slá - va!

Slá - va!

Slá - va!

Slá - va!

**Hap**

*sempre marcatisss. (Opona spadne.)*

Trombe

Tromboni

*fff*

*sf sf sf*

Konec.

H M 40